عودة العراق عبر بوابة الدوحة ... كلاكيت ثاني مرة

الدوحة / المدى والوكالات

يعتبر العراق من اقدم الدول العربية مشاركة في الاسياد بالاشتراك مع الكويت . حيث يعود تاريخ مشاركة هذين البلدين الى اسياد طهران ١٩٧٤ وفيها حقق العراق اول ميدالية ذهبية عراقية وعربية عبرطالب فيصل الصفار الذي احرز في طهران ذهبية سباق ٤٠٠ متر حواجز

وقد كان من الممكن للعراق ان يتقدم كثيرا خصوصا وان العراق هو صاحب اول ميدالية عربية في كرة القدم وصاحب الميدالية العربية الوحيدة التي تحققت حتى الان في كل فئات المصارعة الحرة وصاحب اكبر غلة عربية تحققت حتى الان في رفع الاثقال. ولكن كل هذا انهار مع انشغال هذا البلد في الحروب المتلاحقة التي المت به وتسببت في اقصائه من الاسياد الاسيوي منذ عام ١٩٩٠ حينما غزا الكويت حتى سقوط النظام العراقي السابق في ٢٠٠٣ والحال اليوم ليس افضل مع تعدد حالات الاختطاف التي لم تميز بين احد في هذا البلد الجريح

بدأت قصة العراق مع الاسياد كما ذكرنا عام ١٩٧٤ حينما حقق المركز الرابع عشر من بين ١٩ مركزا في لائحة صدارة الميداليات عبر ٤ ميداليات واحدة ذهبية حققها طالب فيصل الصفاري في سباق الـ ٤٠٠ متر حواجز و ٣ برونزيات حققها بدر ياسين الحمداني في رياضة رفع الاثقال لوزن الـ ٨٥ كغم و سمير حداد الذي حقق برونزية رفع الاثقال في فئة فوق الـ ١٠٥ كغم كما حقق ناصر سلطان العبيدي برونزية الـ ١١٠ متر حواجز .

في اسياد بانكوك ١٩٧٨ حقق العراق المركز العاشر ليكون اول بلد عربي يدخل قائمة العشرة الاوائل في لائحة صدارة الاسياد محققا ١٢ ميدالية اثنتان منها ذهبية الاولى عبر حسين كاظم في سباق ٤٠٠ متر حواجز وبرونزية في ٤٠٠ متر حواجز عبر حامل اللقب طالب فيصل الصفار وفالح ناجي جار الله الذي حقق فضية الـ ٨٠٠ متر وبرونزية لمنتخب العراق لسباق ٤ في ٤٠٠ متر حواجز وعباس لعيبي الذي حقق ذهبية الـ ٤٠٠ متر

والميداليات الاخرى تحققت في رفع الاثقال عبر الرباع عبد القادر طلال الذي احرز برونزية الـ ٨٥ كغم واحمد حافظ الذي احرز برونزية الـ ٩٤ كغم و محمد حسن الذي احرز برونزية رفع الاثقال لفئة فوق الـ ١٠٥ كغم كما حقق سليم وطن فضية سباق الدراجات (فئة الطرق) وكان هناك برونزية في الملاكمة عبر جابر انتاسا .

في اسياد ١٩٨٢ في نيودلهي كان لافتا حصول العراق على اول ميدالية ذهبية عربية في لعبة كرة القدم مستفيدا من جيل من الشباب اللاعبين حفروا اسماءهم من ذهب في تاريخ الكرة العراقية والخليجية والعربية وكان هناك فضية في الملاكمة عبر فاروق جواد وبرونزية في الفروسية عبر مخلف مهدي وفضية عراقية في سباق التتابع ٤ في ٤٠٠ متر للفرق فيما حقق فالح ناجي جار الله برونزية ٨٠٠ متر و ذهبية الـ ١٥٠٠ متر.

وتراجعت سيطرة العراق على منافسات رفع الاثقال عربيا بميدالية واحدة تحققت عبر ياسين محمد الذي حقق برونزية وزن ٧٦ كغم وحقق ياسين محمد اول ميدالية عربية في المصارعة الحرة لفئة ١٢٠ كغم وهو الامر الذي تكرر في اسياد سيئول ١٩٨٦ و كان هو الرياضي العربي الوحيد الذي حقق ميداليات في هذه الرياضة.

وفي اسياد سؤول ايضا عادت السيطرة العراقية على منافسات رفع الاثقال عبر الرباع صالح محمد جواد الذي حقق برونزية الـ ٨٥ كغم وعطا الله عبد الله الذي حقق برونزية الـ ٩٤ كغم و محمد الحساني الذي حقق برونزية الـ ١٠٥ كغم و عبد عيسى رحمة الذي حقق برونزية وزن مافوق الـ ١٠٥ كغم .

وحقق العراق ميدالية واحدة في العاب القوى عبر فريق التتابع ٤ في ٤٠٠ متر الذي حافظ على ميداليته الفضية التي سبق وان نالها في اسياد نيودلهي وميدالية برونزية في الملاكمة وفي فئة وزن الريشة بالتحديد عبر سعيد شبوط ماري وغابت شمس العراق عن الاسياد بعد هذه المشاركة.

ويعود اليوم العراق الى العائلة الاسيوية عبر بوابة قطر بعد ان سبق ذلك عودته الى كأس الخليج عبر قطر ايضا التي استضافت العراق والبطولة لاول مرة بعد غياب دام ١٤ عاما في خليجي ١٧ التي جرت في كانون الاول ٢٠٠٤

حصاد جمهورية العراق من الميداليات في تاريخ مشاركتها في دورات الالعاب الاسيوية

الدورة	عام	المستضيف	ذهبية	برونزية	فضية	المجموع
السابعة	١٩٧٤	طهران/ايران ١	٠	٣	٤	٤
الثامنة	١٩٧٨	بانكوك/ تايلاند ٢	٤	٦	١٢	
التاسعة	١٩٨٢	نيودلهي/ الهند ٢	٣	٤	٩	
العاشرة	١٩٨٦	سيؤول / كوريا ج ٠	٥	٢	٧	

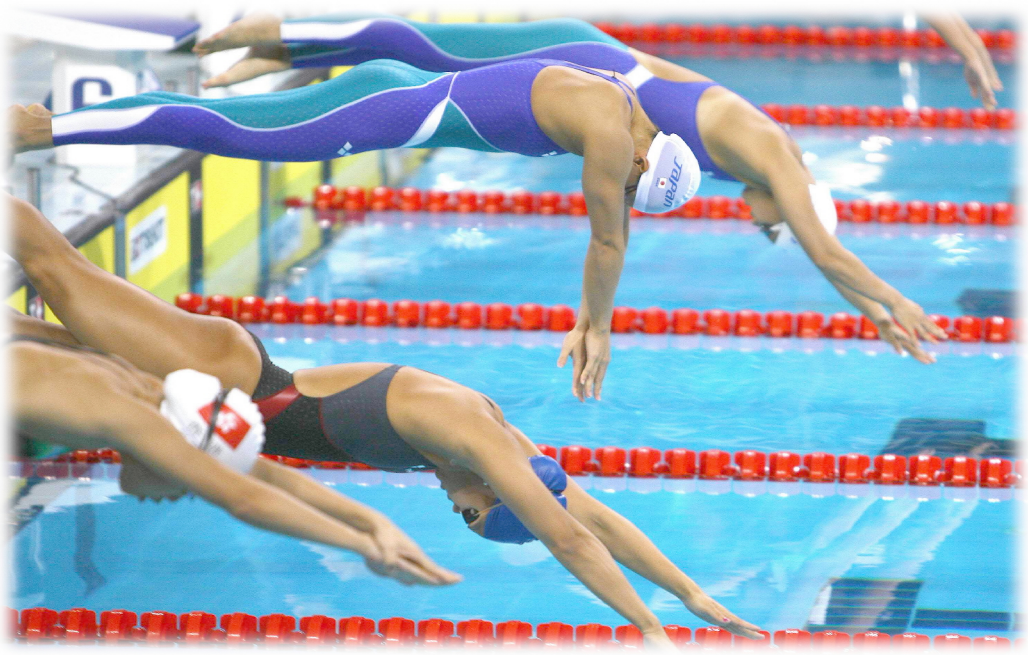

لقطة من مشاركة عراقية في دورة اسيوية سابقة

إعادة إعلان مناقصة رقم (٤٤)

تعلن وزارة الدفاع / المديرية العامة للعقود والمشتريات عن إعادة اعلان المناقصة الخاصة بتجهيز (مستلزمات مكتبية) حسب المواصفات والكميات المذكورة في شروط المناقصة التي يمكن الحصول عليها من المديرية أعلاه مقابل مبلغ قدره (١٠٠٠٠٠) فقط مائة الف دينار عراقي غير قابل للرد. ويكون آخر موعد لقبول العطاءات الساعة الثانية عشرة ظهراً من يوم الاحد المصادف ١٠ / ١٢ / ٢٠٠٦

المديرية العامة للعقود والمشتريات

إعادة إعلان مناقصة رقم (٤٢)

تعلن وزارة الدفاع / المديرية العامة للعقود والمشتريات عن إعادة اعلان المناقصة الخاصة بتجهيز (خزانة حديد - شماعة ملابس - ميز حديد) حسب المواصفات والكميات المذكورة في شروط المناقصة التي يمكن الحصول عليها من المديرية أعلاه مقابل مبلغ قدره (١٠٠٠٠٠) فقط مائة الف دينار عراقي غير قابل للرد. ويكون آخر موعد لقبول العطاءات الساعة الثانية عشرة ظهراً من يوم الاحد المصادف ١٠ / ١٢ / ٢٠٠٦

المديرية العامة للعقود والمشتريات

إعادة إعلان مناقصة رقم (٣٢)

تعلن وزارة الدفاع / المديرية العامة للعقود والمشتريات عن إعادة اعلان المناقصة الخاصة بتجهيز (صفيح مضلع - أكياس رمل - خشب مربع) حسب المواصفات والكميات المذكورة في شروط المناقصة التي يمكن الحصول عليها من المديرية أعلاه مقابل مبلغ قدره (١٠٠٠٠٠) فقط مائة الف دينار عراقي غير قابل للرد. ويكون آخر موعد لقبول العطاءات الساعة الثانية عشرة ظهراً من يوم الاحد المصادف ١٠ / ١٢ / ٢٠٠٦

المديرية العامة
للعقود والمشتريات

إعادة إعلان مناقصة رقم (٤٨)

تعلن وزارة الدفاع / المديرية العامة للعقود والمشتريات عن إعادة اعلان المناقصة الخاصة بتجهيز (مستلزمات طبية) حسب المواصفات والكميات المذكورة في شروط المناقصة التي يمكن الحصول عليها من المديرية أعلاه مقابل مبلغ قدره (١٠٠٠٠٠) فقط مائة الف دينار عراقي غير قابل للرد. ويكون آخر موعد لقبول العطاءات الساعة الثانية عشرة ظهراً من يوم الاحد المصادف ١٠ / ١٢ / ٢٠٠٦

المديرية العامة
للعقود والمشتريات

إعادة إعلان مناقصة رقم (٤١)

تعلن وزارة الدفاع / المديرية العامة للعقود والمشتريات عن إعادة اعلان المناقصة الخاصة بتجهيز (لوازم مكتبية) حسب المواصفات والكميات المذكورة في شروط المناقصة التي يمكن الحصول عليها من المديرية أعلاه مقابل مبلغ قدره (١٠٠٠٠٠) فقط مائة الف دينار عراقي غير قابل للرد. ويكون آخر موعد لقبول العطاءات الساعة الثانية عشرة ظهراً من يوم الاحد المصادف ١٠ / ١٢ / ٢٠٠٦

المديرية العامة للعقود والمشتريات

إعادة إعلان مناقصة رقم (٤٩)

تعلن وزارة الدفاع / المديرية العامة للعقود والمشتريات عن إعادة اعلان المناقصة الخاصة بتجهيز (أجهزة طبية - مواد صحة عامة - أدوية) حسب المواصفات والكميات المذكورة في شروط المناقصة التي يمكن الحصول عليها من المديرية أعلاه مقابل مبلغ قدره (١٠٠٠٠٠) فقط مائة الف دينار عراقي غير قابل للرد. ويكون آخر موعد لقبول العطاءات الساعة الثانية عشرة ظهراً من يوم الاحد المصادف ١٠ / ١٢ / ٢٠٠٦

المديرية العامة
للعقود والمشتريات