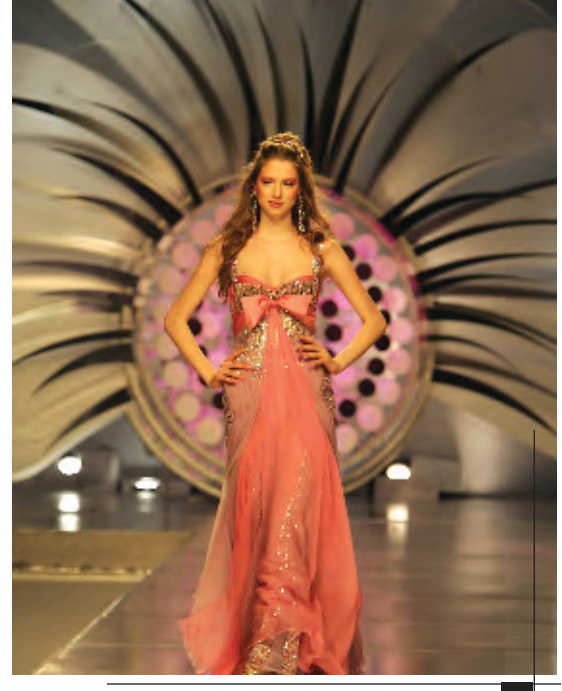

عروض ازياءً للمصمم اللبناني باسل سودا لمجموعته عن ربيع وصيف عام ٢٠٠٦ في بيروت.

فريق ممثلي مسلسل "The sopranos" يصلون إلى متحف الفن المعاصر في نيويورك.

في يوم المرأة العالمي ، رجل يقف أمام باقة زهور اصطناعية في ميدنة هانوي / فيتنام.

الممثلة شارلي ثيرون تتحدث في مؤتمر صحافي للترويج لفلمها الجديد Aeon Flux في طوكيو.

Editor - in- Chief
Fakhri Karim
Al Mada
General Political Daily
Thu. (9) March 2006
http://www.almadapaper.com
E.Mail-almada@almadapaper.com
16 Pages
250 ID

للإعلان في لوحات زاموا
على سطوح المباني والشوارع
في بغداد والمحافظات
زاموا
للدعاية والاعلان
إتصل على الارقام التالية
07901591253 - 07901762369 - 07901919281

(المدى) تحتفل بعيد المـــرأة

بغداد / المدى

احتفلت المرأة العراقية بيوم المرأة العالمي هذا العام برغم الظروف الاستثنائية الصعبة التي يعيشها البلد. اسرة تحرير (المدى) اقامت احتفالية خاصة بهذه المناسبة قدم فيها الزملاء التهاني والامنيات للزميلات العاملات في اقسام الصحيفة.

وقد أبدى المشاركون في الاحتفالية بعض آرائهم وأمانيهم بهذه المناسبة.

الزميلة غادة العاملي تحدثت قائلة: في البداية اود ان اذكر ان المرأة العراقية ما زالت تشعر بالغبن في بعض حقوقها، فالدستور كما ارى لم يعط الحقوق المرجوة للمرأة، اضافة إلى ذلك، ان هناك نظرة قاصرة تجاه المرأة العراقية، بل هناك علامات استفهام كثيرة حول وضعها في هذا الظرف. في الحقيقة انا لا اريد ان أتحدث عن الاماني والاحلام بعيداً عن الواقع المعيشي. مع ذلك، أتمنى ان تزول نظرة الازدراء من بعض الرجال تجاه المرأة وامكاناتها، كما أتمنى من المرأة التي تزاول نشاطاً قيادياً في مؤسسات الدولة ان تمثل صوت المرأة وتدافع عن مطالبها عدا ذلك عليها ان تتنحى عن منصبها.

اما الزميلة اثل رحيم فقد بدأت حديثها بالقول: في الحقيقة نحن نعيش عالماً بلا أمنيات في ظل الاوضاع الامنية المتردية، برغم ذلك فلا احد يستطيع ان يمنعنا من ان نأمل صنع حياة جديدة يكون فيها متسع للاحلام والامنيات.

وعن يومها العالمي ابدت الزميلة أحلام حسين رأيها بهذه المناسبة قائلة: باختصار أتمنى ان نحتفي بهذه المناسبة في العام القادم في ظل عراق آمن ومستقر وبعد ذلك يكون لنا حديث عن الحقوق والامنيات.

وشاركنا الزملاء رعد محمد حسن ورياض فرحان وعقيل هاشم بآرائهم قائلين: نتمنى للمرأة في العالم والمرأة في العراق ان تحتفل في العام القادم في ظل أجواء يسودها الأمن والاستقرار والسلام بخاصة في بلادنا لكي تستطيع المرأة ان تساهم بشكل فاعل في بناء العراق الجديد.

بعد النجاح الكبير لألبومها

مادلين مطر نجمة ميس ايجبت ٢٠٠٦

تورونتو/ ا ف ب

تم اختيار النجمة اللبنانية مادلين مطر مؤخرا من قبل اللجنة العالمية المنظمة لحفل ملكات الجمال لتكون نجمة حفل ميس ايجيبت لعام ٢٠٠٦ الذى تبدأ فعالياته فى ١٠ أيلول القادم و تستمر لمدة اسبوع حيث من المقرر ان تقوم مادلين باحياء الحفل فى السادس عشر من أيلول على مسرح يتم تجهيزه حاليا على احدث مستوى من التقنيات فى فندق جى دبليو ماريوت الذى سيكون مركز الحفل الرئيس.

و جاء اختيار منظمى الحفل لمادلين كنجمة للحفل هذا العام بعد النجاح الكبير الذى لاقاه البومها " بحبك وداري " خاصة فى مصر مما جعلها الاختيار الامثل لمثل هذا الحدث و الذى يعتبر الحفل الاول لمادلين مباشرة مع الجمهور المصرى.

و من ناحيتها اعربت مادلين عن سعادتها الشديدة لاختيارها لإحياء الحفل و قالت أنها تتمنى ان تقدم حفلاً يكون على المستوى المطلوب وعلى قدر الثقة التى منحها اياها الجمهور المصرى.

وقفة

هل من بارقة أمل ؟

علي ياسين

فيما يترقب العراقيون تشكيل الحكومة الدائمة وسط جدل وصراع وتجاذبات بين الاطراف السياسية الرئيسة وفي ظل فراغ سياسي وأمني انتشرت الى جانب الاعمال الارهابية عمليات خطف وابتزاز وتصفيات جسدية تقودها عصابات مسلحة .

يستخدم هؤلاء المسلحون السيارات الحديثة ويصولون ويجولون في شوارع العاصمة وفي وضح النهار!

يتطاولون على ممتلكات المواطن ، بدءا من الهاتف النقال ومسح الجيوب وحتى السيارة التي قد يقطعون صلة مالكها بالحياة ، لابل هناك من يطالب ذوي المخطوف اذا كان طفلا أو فتاة أو تاجرا أو استاذا جامعيا أو طبيبا بارزا أو أي انسان آخر ، بفدية متسلسة الارقام من الدفاتر الدولارية الخضر لا العملة المحلية !

أخذت هذه العصابات في الاونة الاخيرة نتيجة لانعدام تطبيق القوانين الرادعة فضلا عن ظاهرة الفساد الاداري وانتشار الرشاوى في بعض مؤسسات الدولة تقود عمليات منظمة تكاد تكون يومية ، بل أن البعض منها أضحى يتجاسر دون وجل أو خوف لينتهك حرمات بيوت المواطنين الآمنين .

واذا كانت ظاهرة الهجرة والتهجير ابان النظام السابق نتيجة القمع والخوف وارهاب السلطة آنذك ،فان هجرة اليوم المنظمة لبعض الاسر والكفاءات العلمية العراقية هي بلا شك بسبب الجماعات الارهابية ومنها هذه العصابات المارقة .

لايمر يوم دون أن تحصل عملية خطف هنا أو هناك على مساحة الوطن ودون أن يهاجر مهندس أوطبيب أو عالم أو حتى صحفي ..! بحثا عن الحياة والامان والسلام وهناءة العيش ، يحصل كل ذلك ، فضلا عن الفوضى المستشرية والحكومة لما تتشكل بعد.

ترى هل يطول الترقب والانتظار لكي تبقى الحبال على غواربها؟! أم أن هناك متسعا من المبادئ الوطنية التي يلتقي حولها السياسيون تاركين الهوامش خلف ظهورهم للاسراع بتشكيل حكومة يتوحد خلفها الجميع ومن ثم اعطاء بارقة أمل للمواطن في الافق القريب ان شاءت الارادة الوطنية .

* كاتب من العراق