المدى

جريدة سياسية يومية

رئيس مجلس الإدارة
رئيس التحرير
فخري كريم

http://www.almadapaper.net
Email: info@almadapaper.net

العدد (4112) السنة الخامسة عشرة - الثلاثاء (16) كانون الثاني 2018

رقم الإيداع في دار الكتب والوثائق ببغداد (768) لسنة (2004)

20 صفحة مع الملحق (500) دينار

to follow us on internet or view us on App store

Get it on Google play | Available on the App Store

www.almadapaper.net

التباس متواليات الموت في مسرحيّة "رائحة حرب" 8

روبن موجير يفوز بجائزة بانيبال لترجمة الأدب العربي 9

مأزق قانوني يهدِّد "الدعوة": العودة إلى الانتخابات أو استقالة أعضائه

الحشد يغادر "تحالف النصر".. وشروط الصدر تجهض محاولات تقرّب العبادي

□ بغداد / وائل نعمة

تعرّض "ائتلاف النصر"، بقيادة رئيس الوزراء حيدر العبادي، إلى هزّة عنيفة بعد ٢٤ ساعة من إعلان تشكيله، وذلك عقب انسحاب جميع مكونات (تحالف الفتح) بقيادة زعيم منظمة بدر هادي العامري والمتحالفين معه.

أسباب متعددة دفعت إلى انفراط التحالف، أبرزها اعتراض قوى الحشد على شخصيات متهمة بالفساد دخلت ضمن الحلف الجديد، واتساعه بشكل زاد عن الحد المعقول. وتجاوز عدد الكيانات السياسية، التي انضمت الى (تحالف النصر)، حاجز الـ٣٠ تشكيلاً سياسياً بين قوى شيعية وسُنية ووزراء ونواب. وحتى لحظة كتابة التقرير، يبدو أنّ خيار تحالف الفتح يتجه الى خوض الانتخابات بشكل منفرد وعدم الانضمام الى تحالفات جديدة.

وظهر تحالف العبادي الى العلن بعد يومين من إغلاق مفوضية الانتخابات باب تسجيل التحالفات. ولم تبتّ المفوضية حتى الآن بقانونية تحالف النصر.

وفي موازاة ذلك، قد يضطرّ (حزب الدعوة) الى التراجع عن قراره الأخير بعدم خوض الانتخابات، للتخلص من مأزق قانوني يهدد بحرمان أعضائه الراغبين بالترشّح بالاستبعاد أو تقديم استقالات جماعية من الحزب.

ولم تنقض ساعات صباح يوم أمس، حتى بدأت بعض قوى الحشد إعلان تعليق مشاركتها في تحالف العبادي، وافتتح فالح الخزعلي، عضو كتلة منتصرون (كتائب سيد الشهداء) ضمن تحالف الفتح، حملة الانسحابات. وقال الخزعلي وهو نائب في البرلمان، في بيان له اطلعت عليه (المدى)، "لانسمح لأنفسنا أن نكون جزءاً من منظومة الفساد وتدوير بعض الشخصيات التي أساءت للعراق"، مشيراً إلى "أننا نتطلع للأفضل من أجل العراق".

وبعد ساعات من البيان، قال النائب إسكندر وتوت، رئيس كتلة (الوفاء والتغيير) المتحالفة مع تحالف فتح، بأنه قرر الانسحاب من التحالف مع العبادي، والبقاء في التحالف الذي يتزعمه هادي العامري.

■ التفاصيل ص٣

مجلس الوزراء رفض 35 تعديلاً قدّمتها الكتل السياسيّة

خلافات الحكومة والبرلمان تهدِّد بتأجيل إقرار موازنة 2018

□ بغداد / محمد صباح

ردّت الحكومة كلّ الملاحظات والتعديلات التي تقدمت بها الكتل البرلمانية لتضمينها في مشروع قانون الموازنة الاتحادية لعام ٢٠١٨، معتبرة أنها مطالب شخصية وانتخابية تعرقل تمرير الموازنة.

وتتجه الأمور نحو مزيد من التعقيد بعد رفض العبادي طلب الكتل البرلمانية، التي حاولت الاجتماع معه لمناقشة قانون الموازنة، مشترطاً تحقيق اللقاء بعد القراءة الاولى لقانون الموازنة.

وتبدو فرص إقرار الموازنة الاتحادية ضئيلة بسبب الخلاف المتصاعد بين العبادي والكتل البرلمانية، التي توعّد أغلبها بكسر نصاب جلسة الأربعاء، التي حددت للبحث عن آلية مناسبة للتعامل مع ملف الموازنة.

ويقول عضو اللجنة المالية النائب مسعود حيدر لـ(المدى) أمس، ان "الحكومة رفضت تضمين ملاحظات الكتل البرلمانية في قانون الموازنة الاتحادية وردت بشكل سلبي على هذه المطالب الدستورية والتشريعية".

ويؤكد حيدر أن "الحكومة أرسلت ردودها السلبية على ملاحظات النواب إلى رئاسة مجلس النواب، وكانت الردود غير مقنعة لكل الكتل مما سيصعب التوصل إلى اتفاق بشأن تمرير الموازنة الاتحادية"، متوقعاً "عدم إكمال نصاب جلسة الأربعاء التي خصصت لمناقشة مشروع قانون الموازنة الاتحادية لعام ٢٠١٨".

ويضيف النائب عن كتلة التغيير الكردستانية أن "عدد ملاحظات القوى السنيّة على الموازنة يصل إلى ١٢ ملاحظة، والكتل الكردية لديها ٩ ملاحظات، إضافة إلى اعتراضات المحافظات المنتجة للنفط في الوسط والجنوب"، مضيفا بالقول "ما لم يتم التوصل الى اتفاق سياسي لا يمكن تمرير الموازنة في البرلمان".

■ التفاصيل ص٣

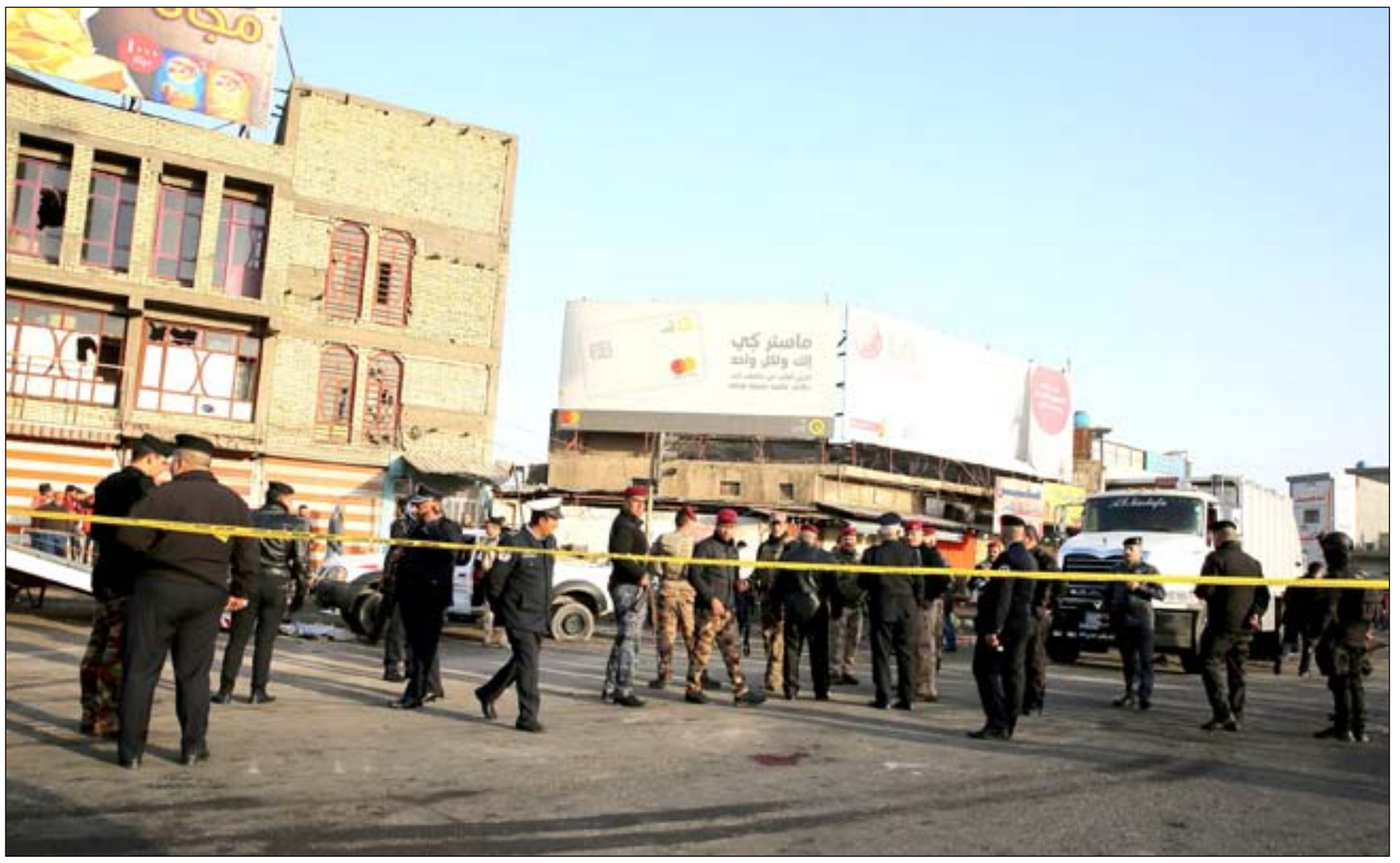

رجال أمن منتشرون في موقع التفجير أمس ... أ.ف.ب

اعتداء مزدوج نفّذه انتحاريّان هاجما عمّالاً في ساحة الطيران

مقتل وإصابة 80 مدنيّاً في ثاني تفجير تشهده بغداد خلال أسبوع

□ بغداد / المدى

أصدر رئيس مجلس الوزراء، حيدر العبادي، أمس، توجيهات إلى القيادات الأمنية بملاحقة ما وصفها بـ"الخلايا النائمة"، بعد ساعات على تفجير مزدوج لانتحاريين اثنين استهدف تجمعاً للعمال وسط العاصمة بغداد، أمس الإثنين. وشهدت ساحة الطيران، صباح أمس الثلاثاء، تفجيراً مزدوجاً أوقع أكثر من ٨٠ قتيلاً وجريحاً بحسب إحصائية لوزارة الداخلية.

ويأتي الخرق الامني بعد تفجير انتحاري وقع السبت الماضي، قرب ساحة عدن، غربي بغداد. وقال بيان أصدره مكتب رئيس الوزراء عقب الاعتداء، واطلعت عليه (المدى)، إن "القائد العام للقوات المسلحة حيدر العبادي اجتمع بقيادات العمليات والأجهزة الاستخبارية في قيادة عمليات بغداد".

وأضاف البيان إن "الاجتماع أصدر مجموعة من التوجيهات والقرارات والاوامر المتعلقة بملاحقة الخلايا الإرهابية النائمة والقصاص منها والحفاظ على أمن المواطنين". بدوره دان مجلس النواب التفجيرين الانتحاريين، داعياً الأجهزة الأمنية الى "اتخاذ الإجراءات الكفيلة بحماية المواطنين". وشدد في الوقت ذاته على "أهمية الحفاظ على اللحمة الوطنية ومكتسبات النصر المتحققة على الإرهاب".

وعقب تفجير ساحة الطيران، أعلنت وزارة الداخلية، طبيعة اعتداء ساحة الطيران وسط بغداد، مشيرة الى أن حصيلة التفجير بلغت ١٦ قتيلا و٦٥ مصاباً.

■ التفاصيل ص٢

تسوية بين بغداد وأربيل تنهي أزمة إغلاق المطارات

□ بغداد / المدى

في زيارة هي الأولى بعد إجراء استفتاء إقليم كردستان، وصل وفد حكومي من بغداد برئاسة الأمين العام لمجلس الوزراء مهدي العلاق إلى أربيل، لبحث الملفات العالقة بين المركز والإقليم بينها المنافذ الحدودية والمطارات والنفط.

وتألف وفد الحكومة العراقية من رئيس هيئة المستشارين عبد الكريم الفيصل، ورئيس سلطة الطيران ووكيل وزارة النقل عباس عمران موسى، ومدير النقل الجوي في سلطة الطيران علي حسين الشرفي، ومدير المطارات في سلطة الطيران، خلود صالح محمود.

وذكرت الأمانة العامة لمجلس الوزراء، في بيان تلقت (المدى) نسخة منه أمس الإثنين، أن "اللجنة العليا التي وجّه رئيس مجلس الوزراء حيدر العبادي بتشكيلها برئاسة الأمين العام لمجلس الوزراء لغرض إجراء المراجعة الشاملة للقضايا العالقة مع حكومة إقليم كردستان اجتماعها الثاني في أربيل يوم الإثنين الموافق ١٥/١/٢٠١٨ مع ممثلي حكومة الإقليم برئاسة وزير داخلية الإقليم كريم سنجاري". وأكد الامين العام لمجلس الوزراء مهدي العلاق، خلال الاجتماع، "حرص العبادي على دراسة المشاكل العالقة بشكل بنّاء بموجب ثوابت الدستور العراقي والقوانين الاتحادية".

■ التفاصيل ص ٢

عمليّات تطهير متزامنة في نينوى ومطيبيجة وجزيرة سامراء 2

افتتاح الشوارع الفرعيّة المؤدّية لسوق مريدي

□ بغداد / المدى

أعادت دائرة بلدية الصدر الثانية، أمس، فتح الشوارع الفرعية المؤدية الى شارع سوق مريدي بمدينة الصدر، شرقي بغداد، فيما أشارت الى وضع خطة أخرى لفتح جميع الشوارع الفرعية الاخرى التي تنتهي بأحد الشوارع الرئيسة في المدينة. وذكرت مديرية العلاقات والإعلام في بلدية الصدر الثانية، في بيان، حصلت (المدى)، على نسخة منه، أن "دائرة بلدية الصدر الثانية باشرت إعادة فتح الشوارع الفرعية المؤدية الى شارع سوق مريدي بمدينة الصدر"، لافتة الى ان "ملاكات دائرة بلدية الصدر الثانية أعدت خطة لفتح جميع الشوارع الفرعية المغلقة المؤدية الى شارع الجوادر، تباعاً إذ اكملت تهيئة وفتح الشارع الستيني الفاصل بين قطاعي (٢٩ و٢٣) بعد رفع النفايات والكتل الكونكريتية وتنظيفه". وأضاف البيان، أن "ملاكات الدائرة بالتعاون مع قيادة عمليات بغداد قامت بإزالة جميع التجاوزات في الشارع المذكور المتمثلة بمسقفات المحال التجارية، وعربات الباعة الجوالين، وعدد من الأكشاك، ومواقع لبيع الفواكة والخضر".

ذي قار تحظر دخول الدواجن وتراقب محالّ البيع

ظهور بؤرتين لـ"انفلونزا الطيور" في بابل وديالى

□ بغداد / المدى

أعلنت دائرة البيطرة التابعة لوزارة الزراعة، أمس، ظهور بؤرتين مرضيتين لمرض انفلونزا الطيور في محافظتي ديالى وبابل.

وقال مدير عام دائرة البيطرة صلاح فاضل عباس في بيان تابعته (المدى) انه "ظهرت بؤرتان مرضيتان لمرض انفلونزا الطيور من عترة H٥N٨ في محافظتي ديالى وبابل".

وأضاف انه "بعد أخذ العينات وإجراء الفحص المختبري في قسم المختبرات والبحوث البيطرية تبين أن هذه العترة ضعيفة الانتقال الى الإنسان".

في غضون ذلك، قال النائب الأول لمحافظ ذي قار عادل الدخيلي، في بيان تابعته (المدى) إننا "وجهنا بمنع دخول أنواع الطيور كافة ومنتجاتها والأعلاف وتشديد الإجراءات في السيطرات الداخلية والخارجية تحسباً لحدوث إصابات بمرض انفلونزا الطيور".

وأوضح الدخيلي، انه "تم توجيه أطباء بيطريين مختصين وممثلين من مديرية زراعة ذي قار الى المرابطة في السيطرات الرئيسة لغرض إجراء الفحوصات السريعة واتخاذ الإجراءات التي حددتها خلية الأزمة".

ترامب: أنا لست عنصرياً 7

قاسم حسين صالح يكتب: الانتخابات.. بين الهوس والفوضى والتيئيس 10

رياض عبد العباس يدعم إياد بنيان لزعامة الشرطة 11