أخبارهم

■ **تمنّى** صانع ألعاب تشيلسي الإنكليزي خوان ماتا أن يتمكن منتخب بلاده إسبانيا من إحراز ذهبية مسابقة كرة القدم في أولمبياد لندن ٢٠١٢ من أجل تأكيد الإسبان هيمنتهم المطلقة على اللعبة الشعبية الأولى.وكان ماتا قد تُوّج مع منتخب بلاده بلقب بطل العالم في مونديال جنوب أفريقيا ٢٠١٠ ثم أضاف لقب كأس أوروبا ٢٠١٢ التي أقيمت في بولندا وأوكرانيا بالفوز على إيطاليا في النهائي (٤-٠).كما يدخل ماتا الذي يُشكّل أحد اللاعبين الثلاثة الذين تتجاوز أعمارهم ٢٣ عاماً مع المنتخب الإسباني المشارك في لندن ٢٠١٢، إلى العرس الأولمبي بعد أن تُوّج مع تشيلسي بلقبي كأس إنكلترا ومسابقة دوري أبطال أوروبا.

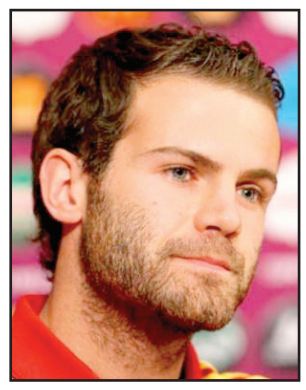

خوان ماتا

■ **عيّن** الاتحاد الهولندي لكرة القدم اللاعب الدولي السابق باتريك كلويفرت مدرباً مساعداً للويس فان غال للإشراف على المنتخب الأول.ويعرف كلويفرت (٣٦ عاماً) جيداً فان غال عندما تدرّب عنده في فريقي أياكس امستردام الهولندي وفي نادي برشلونة الإسباني وكذلك في منتخب هولندا.يذكر أن كلويفرت لعب لأندية كبيرة في أوروبا على غرار أياكس أمستردام وميلان الإيطالي وبرشلونة ونيوكاسل يونايتد الإنكليزي وفالنسيا الإسباني وبي إس في أيندهوفن الهولندي واختتم تجربته الاحترافية في نادي ليل الفرنسي، ومثل المهاجم الهولندي منتخب بلاده في ٧٩ مباراة سجل خلالها ٤٠ هدفاً.

باتريك كلويفرت

■ **أعلن** الإيطالي كارلو أنشيلوتي مدرب باريس سان جيرمان الفرنسي أن اللاعب السويدي زلاتان إبراهيموفيتش سيلتحق بالفريق اليوم الثلاثاء في نيويورك، من دون أن يؤكد ما إذا كان سيشارك في مبارياته التحضيرية في الولايات المتحدة.وفي مؤتمر صحافي عقده في نيويورك أكد أنشيلوتي أن إبراهيموفيتش، الذي انضم رسمياً إلى باريس سان جيرمان في ١٨ الحالي مقابل ٢٠ مليون يورو، سيتدرب اليوم لأربعة أو خمسة أيام مع بقية المجموعة قبل أن يستكمل تحضيراته في المركز التدريبي للنادي.وأضاف: لست واثقاً من مشاركته في المباراة ضد واشنطن دي سي في ٢٨ تموز مشيراً إلى وجوب معاينة جهوزيته البدنية قبل ذلك، إبرا لاعب مهم أينما حل.

زلاتان إبراهيموفيتش

الأهلي يحسم قمته الكلاسيكية مع الزمالك ويدفع شحاتة إلى التفكير بالرحيل

□ القاهرة/ أ ف ب

حسم الاهلي المصري، حامل الرقم القياسي بعدد الالقاب (ستة آخرها عام ٢٠٠٨) قمته التقليدية مع غريمه ومواطنه الزمالك بالفوز عليه ١- صفر في القاهرة وذلك في الجولة الثانية من منافسات المجموعة الثانية لمسابقة دوري ابطال افريقيا لكرة القدم، ما دفع مدرب بطل اعوام ١٩٨٤ و١٩٨٦ و١٩٩٣ و١٩٩٦ و٢٠٠٢ حسن شحاتة الى الاعلان عن توصله مبدئيا مع مسؤولي النادي الى اتفاق يقضي برحيله.

ويأتي قرار شحاتة بأن الهزيمة امام الغريم الازلي كانت الثانية لفريقه بعد تلك التي مُني بها في الجولة الاولى امام بشوم تشلسي الغاني (٢-٣)، في حين حقق الاهلي فوزه الثاني بعد ذلك الذي سجله على مازيمبي الكونغولي (٢-١)، فتصدر المجموعة برصيد ٦ نقاط وبفارق نقطتين عن بشوم تشلسي الذي انتزع تعادلا ثمينا من مازيمبي (٢-٢).

ومن جهته يقبع الزمالك في ذيل الترتيب من دون نقاط ما دفع شحاتة الى الاعلان عقب الهزيمة انه اتفق مبدئيا مع مجلس ادارة النادي على الرحيل وسوف يعلن قراره النهائي ما ان يتم الاتفاق مع بدل له، ويدور الحديث عن خيارين هما البرتغالي نيلو فينغادا الذي كان قد اعتذر الصيف الماضي عن تدريب المنتخب المصري خلفا لشحاتة بالذات، او التوأمان حسام وابراهيم حسن.

ويُدين الاهلي بفوزه بهذه المباراة - التي أقيمت من دون جمهور بسبب احداث بورسعيد مطلع العام الحالي التي أودت بحياة ٧٤ مشجعاً للأهلي عقب مباراة في الدوري المحلي وبسبب الظروف الامنية في مصر- الى محمد ابو تريكة الذي سجل هدف المباراة الوحيد في الدقيقة ٧٨، معززا موقعه كافضل هدافي هذا الديربي التقليدي برصيد ١٢ هدفا (هدفان على الصعيد القاري و٧ في الدوري و٣ في الكأس المحلية)، وبفارق هدفين عن زميله في الفريق عماد متعب.

وفي مجريات اللقاء، سيطر لاعبو الزمالك على الكرة مبكرا وتناقلوها بشكل متكرر بهدف فتح ثغرات في عمق دفاع الاهلي الذي بدا حذراً وحريصاً على عدم المخاطرة هجومياً خشية من الهجمات المرتدة.

وبرغم السيطرة الميدانية للزمالك، كانت الفرصة الاولى للاهلي عبر وليد سليمان الذي سدد الكرة من حدود المنطقة لكن محاولته مرت الى جوار القائم الايمن (١٣).

وبدأ الاهلي يفرض افضليته الميدانية بعد مرور ٢٥ دقيقة بفضل تحركات ابو تريكة في وسط الملعب وتمريرات وليد سليمان التي شكلت الخطورة الحقيقية على مرمى عبد الواحد السيد وأبرزها لابو تريكة داخل المنطقة لكن الاخير سددها في جسم المدافع (٢٨).

ورد الزمالك بكرة مرتدة سريعة انفرد على اثرها احمد سمير بالحارس شريف اكرامي بعدما كسر التسلل لكنه لم يتمكن من مراوغة الاخير وتخطيه ما سمح للدفاع بالتدخل وإبعاد الكرة (٣٥).

واستغل لاعبو الزمالك التراجع غير المبرر للاهلي وكثفوا هجماتهم وهددوا مرمى غريمهم عندما لعب أحمد حسن كرة طولية الى أحمد سمير المتواجد على الجهة اليمنى فلعبها الاخير من لمسة واحدة في عمق دفاعات الاهلي وصلت الى البوركيني عبدالله سيسيه غير المراقب لكنه سددها عالية (٤١)، ثم أتبعها نور السيد بتسديدة بين يدي اكرامي (٤٢).

وبدا الحذر عنوانا للقسم الاول من الشوط الثاني اذ رفض اي من الطرفين المخاطرة التي قد تكلفهما الخسارة، ولجأ الزمالك الي الخطة البديلة لإحراز هدف عن طريق التسديد من بعيد عبر ابراهيم صلاح (٥٤) الذي رد عليه محمد ابراهيم بتسديدة قوية مرت الى جوار القائم الايسر للحارس (٥٧) وكرر محمد ابراهيم السيناريو نفسه لكن الحارس شريف اكرامي شتتها بقدمه (٥٩) وثالثة للاعب نفسه مرت عالية (٦٠).

ولجأ شحاتة الى مقاعد الاحتياط فزجّ بأحمد جعفر بدلا من أحمد حسن، واسلام عوض بدلا من سيسيه، وردّ عليه نظيره حسام البدري بانزال محمد ناجي جدو بدلا من محمد بركات، فتحسنت وتيرة المباراة ونشط لاعبو الفريقين ومن هجمة مرتدة من الجانب الايمن لعبها البديل عبد الله السعيد متقنة بين لاعبي الزمالك الى ابو تريكة الذي حولها برأسه على يسار عبد الواحد السيد (٧٨) ، تخلى بعدها الزمالك عن حرصه الدفاعي واندفع بكامل خطوطه وكثف محاولاته الهجومية وسدد على المرمى من مسافات متعددة أبرزها لنور السيد تصدى لها شريف اكرامي (٨٢)، وكانت تلك الفرصة الخطيرة الاخيرة في اللقاء لأي من الفريقين.

وتعادل فريق مازيمبي الكونغولي مع ضيفه تشلسي الغاني بهدفين لمثلهما ، ويحتل تشلسي المركز الثالث برصيد أربع نقاط بينما يأتي مازيمبي في المركز الثالث برصيد نقطة واحدة.

من جانب آخر تعادل فريق النجم الرياضي الساحلي التونسي مع سانشاين ستارز النيجيري سلبياً في ملعب الأولمبي بمدينة سوسة ضمن منافسات الجولة الثانية من المجموعة الأولى في دوري أبطال أفريقيا ، ليرتفع رصيد النجم الساحلي إلى أربع نقاط خلف المتصدر الترجي الرياضي التونسي الذي يملك ٦ نقاط ويحتل سانشاين ستارز المركز الثالث بنقطة واحدة وأخيراً أولمبي الشلف الجزائري من دون نقاط.

الزمالك يسقط أمام الأهلي في دوري افريقيا

كافاني للبيع فقط بـ١٠٠ مليون يورو!

□ روما/ وكالات

يحاول أوريلو دي لورنتي رئيس نادي نابولي الإيطالي صرف نظر تشيلسي الإنكليزي عن التعاقد مع الأوروغوياني أدينسون كافاني هداف نابولي بالمبالغة في المقابل المادي المطلوب لإتمام الصفقة.

ورفع دي لورنتي، سعر مهاجمه الهداف إلى ١٠٠ مليون يورو (٧٨ مليون جنيه إسترليني) وفقاً لما ذكرته سكاي سبورتس إيطاليا.

وقال لورنتي الأحد الماضي: كافاني ليس للبيع، ولكننا لن نمانع في رحيله إذا حصلنا على ١٠٠ مليون يورو.

وأضاف: هذا المقابل لا يوازي قيمة اللاعب، لكننا بصفة مبدئية سنوافق على مناقشة أي عرض يصل إلى هذا المبلغ، ولن نلتفت إلى عروض أخرى.

وكانت تقارير إنكليزية قد أكدت تجدد مفاوضات تشيلسي مع وكيل كافاني، وأن اللاعب أبدى ترحيبًا بالانضمام للبلوز بشرط الحصول على ١٥٠ ألف جنيه إسترليني أسبوعيًا ليتساوى بفرانك لامبارد وجون تيري وفيرناندو توريس، أصحاب الأجر الأعلى في الفريق اللندني.

وأشارت التقارير إلى أن بطل أوروبا في طريقه للتقدم بعرض قيمته ٣٥ مليون جنيه إسترليني (٤٢ مليون يورو) لضم المهاجم الأوروغوياني، وأن هذا المبلغ قابل للزيادة.

ويأتي كافاني في مقدمة المهاجمين الذين يحاول دي ماتيو المدير الفني لتشيلسي التعاقد معهم لدعم الخط الأمامي للفريق بعد رحيل الإيفواريين ديدييه دروغبا وسالومون كالو ومن قبلهما ا لفر نسي نيكولاس أنيلكا.

كافاني ليس للبيع

ويغينز بطل دراجات فرنسا للمرة الأولى

□ باريس/ وكالات

حقق برادلي ويغينز ما كان يحلم به منذ الصغر ودخل التاريخ بعد أن أصبح أول بريطاني يُتوّج بطلاً لسباق فرنسا الدولي للدراجات الهوائية (تور دو فرانس) الذي اختتم في جادة الشانزيليزيه بفوز مواطنه وزميله في فريق سكاي بروسايكلينغ مارك كافنديش، بطل العالم، بالمرحلة العشرين الأخيرة التي انطلقت من رامبوييه وامتدت لمسافة ١٢٠ كيلومتراً.

وأنهى ويغينز (٣٢ عاماً) الذي فاز بمرحلتين فقط هما التاسعة والتاسعة عشرة (كلاهما ضد الساعة)، السباق الفرنسي الشهير في الصدارة بفارق ٣,٢١ ث عن مواطنه كريستوفر فروم، و٦,١٩ ث عن الإيطالي فينشنزو نيبالي، و١٠,١٥ ث عن البلجيكي يورغن فان در بروك، و١١,٠٤ ث عن الأميركي تيجاي فان غاررن.وخلف ويغينز الأسترالي كادل إيفانز الذي اكتفى في نسخة هذا العام باحتلال المركز السابع بعد أن أصبح في ٢٠١١ أول أسترالي يُتوّج بلقب بطل هذه الدورة.وكان إيفانز الذي أصبح عام ٢٠٠٩ أول أسترالي أيضاً يُتوّج بطلاً للعالم، انتزع القميص الأصفر من اللوكسمبورغي آندي شليك قبل مرحلة على اختتام السباق، وهو توّج بلقب نسخة ٢٠١١ برغم تحقيقه المركز الأول في مرحلة واحدة فقط.

الدراج ويغينز يدخل التاريخ بفوزه بسباق فرنسا

الونسو يواصل صدارته لفورمولا وان

فوز ألونسو بجائزة ألمانيا الكبرى

□ برلين/ وكالات

تسيد سائق فيراري الإسباني فرناندو ألونسو جائزة ألمانيا الكبرى، المرحلة العاشرة من بطولة العالم لسباقات (فورمولا وان) التي أقيمت على حلبة هوكنهايم، وابتعد في صدارة الترتيب العام بعدما حقق فوزه الثالث هذا الموسم.

وسيطر ألونسو على السباق الألماني من البداية حتى النهاية وتمكن من إضافة هذا الفوز إلى الآخرين اللذين حققهما في سباقي ماليزيا وأوروبا، ليرفع رصيده إلى ١٥٤ نقطة في الصدارة بفارق ٣٤ نقطة عن أقرب ملاحقيه سائق ريد بول-رينو الأسترالي مارك ويبر الذي اكتفى بالمركز الثامن، وهو المركز الذي انطلق منه برغم أنه حل ثالثاً في التجارب التأهيلية وذلك لتغريمه خمسة مراكز بسبب استبداله علبة السرعات في سيارته.

وتقدم ألونسو الذي حقق فوزه الثلاثين في مسيرته، على بطل العالم الألماني سيباستيان فيتل (ريد بول-رينو) الذي تمكن من انتزاع المركز الثاني من البريطاني جنسون باتون (ماكلارين-مرسيدس) في اللفة الأخيرة، ليضيق الخناق على زميله ويبر، الفائز بالسباق الماضي على حلبة سيلفرستون، إذ أصبح على بُعد نقطتين فقط من السائق الأسترالي.

١٩٠ ألف استرليني تبقي سيلفا في سيتي

□ لندن/ وكالات

ذكرت تقارير صحفية إنكليزية أن نادي مانشستر سيتي الإنكليزي قريب من توقيع عقد جديد وطويل مع نجمه الإسباني ديفيد سيلفا لاعب خط وسط الفريق.وذكرت التقارير أن محادثات استمرت بين النادي وممثلي اللاعب لأسابيع للوصول إلى اتفاق جديد، يقضي بمنح اللاعب راتباً أسبوعياً مقداره ١٩٠ ألف جنيه إسترليني ليصبح أحد اللاعبين الأكثر دخلاً في النادي.

وسيوقع اللاعب البالغ من العمر ٢٦ عاماً على عقد جديد تتراوح مدته بين ٤-٥ سنوات، للإبقاء عليه أطول فترة ممكنة في صفوف بطل الدوري الإنكليزي.

قطر تنسحب من دورة غرب آسيا

□ الدوحة/ أ ف ب

أكد البرازيلي باولو أوتوري مدرب منتخب قطر لكرة القدم أن الفريق لن يشارك في بطولة غرب آسيا بالكويت في كانون الأول المقبل.وقال أوتوري: إن البطولة لم تكن مدرجة ضمن برنامج الفريق واستعداداته لخوض منافسات تصفيات كأس العالم ٢٠١٤، وأن البطولة التي سيشارك فيها هي كأس الخليج الحادية والعشرين في البحرين في كانون الثاني المقبل.وأعلن اوتوري أنه يجري الترتيب في الوقت الحالي لإقامة معسكر إعدادي للمنتخب في أوروبا من ١ إلى ١١ أيلول استعداداً لاستئناف التصفيات المونديالية بلقاء أوزبكستان في ١٦ تشرين الأول ، مشيراً إلى أنه من المحتمل إقامة المعسكر في ألمانيا وهو ما سيتم حسمه في الأيام المقبلة على أن يخوض الفريق خلاله مباراتين في ٧ و١١ أيلول المقبلين.يحتل المنتخب القطري حالياً المركز الثالث في المجموعة الأولى من منافسات الدور الرابع الحاسم برصيد ٤ نقاط من ٣ مباريات بفارق الأهداف عن إيران الثانية.