الأردن أول العرب تأهلاً للدور الحاسم.. وهزيمة مُذلّة للكويت

الأردن يحسم تأهله الى الدور المقبل بجدارة

حفلت الجولة الرابعة من مباريات المجموعة الرابعة بالدور الثالث لتصفيات آسيا المؤهلة لنهائيات كأس العالم ٢٠١٤ في البرازيل بنتائج متباينة لاسيما للمنتخبات العربية التي برز منها المنتخب الاردني بعد ان سجل فوزاً مستحقاً على ضيفه السنغافوري بهدفين نظيفين منحاه النقطة الثانية عشرة التي أهلته مباشرة الى الدور الحاسم الذي سيقام بنظام المجموعتين في العام المقبل، بينما استعاد المنتخب السعودي لكرة القدم نغمة الانتصارات بفوز مستحق هو الآخر ٣ - صفر على ضيفه التايلاندي.

□ عواصم/ وكالات

الاردن – سنغافورة

سجل منتخب الأردن اسمه على لائحة أوائل المتأهلين للدور الحاسم لتصفيات كأس العالم بكرة القدم ولأول مرة بتاريخ الكرة الأردنية وذلك بعدما اجتاز ضيفه المنتخب السنغافوري (٢-٠) في المباراة التي جمعتهما على ملعب عمان الدولي في رابع لقاءات المجموعة الأولى.

منتخب الأردن حافظ على صدارته للمجموعة الأولى برصيد (١٢) نقطة وبات مطالبا بإنهاء مشواره في تصفيات الدور الثالث متصدراً خاصة وأن المنتخب العراقي فاز على نظيره الصيني (١-٠).

سجل هدفي الفوز للأردن أحمد هايل بالدقيقة (١٥) وعامر ذيب في الدقيقة (٦٤).

وبالعودة الى أجواء اللقاء، فإن المنتخب الأردني كشف مبكراً عن أطماعه الهجومية عندما انطلق لاعبوه نحو المواقع الأمامية بسرعة لتشكل تحركات لاعبي الارتكاز شادي أبو هشهش وبهاء عبد الرجمن نقطة البناء المحورية فيما تولى عامر ذيب وحسن عبد الفتاح وعبدالله ذيب مهمة صناعة الفرص أمام المهاجم احمد هايل ليضعوا مرمى منتخب سنغافورة تحت التهديد.

وبدأ مسلسل الفرص الأردنية عندما نقّذ عبدالله ذيب ركلة ركنية ارتقى لها شادي ابو هشهش برأسه ومرت فوق العارضة، فيما كان عامر ذيب يعكس كرة عرضية على رأس حسن عبد الفتاح علت العارضة.

ولأن منتخب الأردن نوّع من خياراته الهجومية وفرض سيطرته شبه المطلقة على المباراة، كان لا بُد من أن يولد الضغط الإنفجار لتشهد الدقيقة (١٥) هدف السبق للأردن عندما اخترق (السفاح) أحمد هايل بسرعته دفاع سنغافورة وواجه المرمى وسدد كرة أرضية ذكية عانقت الزاوية اليمنى للحارس لايونيل لويس.

وواصل منتخب الأردن مهمة البحث عن مزيد من الأهداف لكنه ارتطم في بعض الأحيان بالانكماش الدفاعي الذي انتهجه لاعبو منتخب سنغافورة أمام بوابة المرمى ليلجأ عبدالله ذيب لاشهار سلاح التسديد عن بعد ليسدد كرتين قويتين احتاجتا لشيء من الدقة لينتهي الشوط الأول أردنيا (١-٠).

الخطورة السنغافورية المفاجئة فرضت على عدنان حمد اعادة حساباته جيدا عندما طالب لاعبيه بضرورة التسجيل وحسم النتيجة بعيدا عن أية مفاجآت، ليعود منتخب النشامى ويمسك بزمام المبادرة وليستثمر (نجم اللقاء) عامر ذيب تمريرة حسن عبد الفتاح النموذجية ليجد نفسه وجهاً لوجه مع حارس مرمى سنغافورة لايونيل ويسدد في سقف المرمى معلنا تقدم الأردن بالهدف الثاني في الدقيقة (٦٤).

حمد وجد انه لا بُد من اعادة الحيوية لخط الوسط وخاصة بعد شعور اللاعبين بحسم المواجهة، فزجّ بأنس حجي مكان عبدالله ذيب، في الوقت الذي كان فيه احمد هايل ينسل داخل منطقة الجزاء ويتلاعب بالدفاع ويسدد كرة قوية مرت من فوق المرمى فيما كان حسن عبد الفتاح يسجل هدفا ألغاه حكم اللقاء الاسترالي بحجة التسلل، قبل أن يزج حمد بحمزة الدردور مكان أحمد هايل.

السعودية – تايلاند

وحقق المنتخب السعودي (الأخضر) فوزه الأول في هذا الدور من التصفيات لينعش آماله في التأهل للدور النهائي بعدما رفع رصيده إلى خمس نقاط ليقفز إلى المركز الثاني في المجموعة بفارق نقطة واحدة أمام كل من منتخبي تايلاند وعُمان وبفارق أربع نقاط خلف المنتخب الأسترالي متصدر المجموعة.

انتهى الشوط الأول من المباراة بالتعادل السلبي ثم تقدم نايف هزازي وأحمد الفريدي بهدفين للمنتخب السعودي في الدقيقتين ٥٩ و٨٠.

ووجه النجم السعودي الشهير لطمة جديدة إلى المنتخب التايلاندي في اللحظات الأخيرة من المباراة عندما حصل على ركلة جزاء في الدقيقة ٨٨ من إحدى الهجمات الخطيرة للأخضر في هذه المباراة وسدد نور الركلة بنفسه في الدقيقة ٥٩ ليكون الهدف الثالث للفريق الذي تعادل مع تايلاند في مباراة الذهاب ببانكوك.

قطر – إندونيسيا

واصل المنتخب القطري انتصاراته بالتصفيات الآسيوية المؤهلة لكأس العالم بالبرازيل ٢٠١٤، وذلك بتغلبه على نظيره الإندونيسي بأربعة أهداف نظيفة في المباراة التي أقيمت بينهما على ملعب جاسم بن حمد بنادي السد في إطار مباريات الجولة الرابعة من المجموعة الخامسة بالمرحلة الثالثة من التصفيات.

سجل أهداف المنتخب القطري كل من محمد رزاق في الدقيقة ٣٠ وخلفان إبراهيم خلفان "هدفين" في الدقيقتين ٣٣ و٦٥ وسيبستيان سوريا في الدقيقة ٩٢ من المباراة التي جاءت متوسطة المستوى سيطر العنابي على معظم فتراتها ولم يجد صعوبة في تحقيق الفوز الذي لعب من أجله منذ الدقيقة الأولى من المباراة.

وبهذه النتيجة ارتفع رصيد المنتخب القطري إلى ٨ نقاط تقاسم بها الصدارة مع المنتخب الإيراني الذي يتفوق بفارق الأهداف، بينما بقي المنتخب الإندونيسي بلا رصيد في المركز الأخير بالمجموعة وتأكد خروجه رسمياً من التصفيات.

الكويت – لبنان

أضعف منتخب الكويت الأول لكرة القدم من فرص تأهله إلى المرحلة الأخيرة للتصفيات الآسيوية المؤهلة إلى نهائيات كأس العالم ٢٠١٤ بالبرازيل بعد أن فشل في تجاوز نظيره اللبناني وخسر في عقر داره بهدف نظيف أحرزه محمود العلي في الدقيقة ٥٦ من عمر اللقاء.

وتعد هزيمة الأزرق الكويتي هي الأولى له في تصفيات المجموعة، حيث وضعته في المركز الثالث برصيده السابق ٥ نقاط بينما تقدم لبنان الى المركز الثاني برصيد ٧ نقاط خلف المنتخب الكوري الجنوبي الذي حافظ على صدارته للمجموعة بعدما رفع رصيده الى ١٠ نقاط اثر تغلبه على مضيفه الامارات بهدفين نظيفين، ليظل الاخير من دون رصيد.

كانت الافضلية للمنتخب اللبناني بعدما نجح في السيطرة على الوسط بعد ان سحب المدرب الصربي غوران نجم خط الوسط وافضل لاعب في الشوط الاول فهد الانصاري ليمنح الافضلية للضيوف بعدما اجرى مدربه بوكير تبديلات في مراكز لاعبيه داخل الملعب واثمرت هذه التغييرات في حصوله على هدف المباراة الوحيد الذي احرزه افضل لاعبيه في الشوط الثاني محمود العلي الذي توّج هجمة منظمة بدأها احمد دريغ الذي مرر عرضية الى عباس عطوة الذي اهداها الى العلي ليسددها مباشرة في مرمى نواف الخالدي.

البحرين – إيران

أهدر المنتخب البحريني فوزا ثمينا على أرضه ووسط جماهيره وتعادل مع ضيفه الإيراني ١-١ في الجولة الرابعة من مباريات المجموعة الخامسة.

رفع المنتخب البحريني رصيده إلى خمس نقاط في المركز الثالث بفارق ثلاث نقاط خلف نظيره الإيراني المتصدر وبفارق الأهداف فقط خلف المنتخب القطري صاحب المركز الثاني.

وجاء التعادل في المباراة ليخفق المنتخب البحريني في الثأر لهزيمته أمام نظيره الإيراني صفر-٦ في مباراة الذهاب بملعب "آزادي" في طهران ١١ تشرين الاول الماضي.

وجاء هدف التقدم للمنتخب البحريني في الدقيقة ٤٥ حيث سدد فوزي عايش كرة خطيرة من ركلة حرة تصدى لها الحارس الإيراني بصعوبة ثم ارتدت ليتابعها أحد لاعبي البحرين بتسديدة أخرى ولم تكن الكرة بحاجة إلى أكثر من لمسة من قدم محمود العجيمي كي تسكن الشباك وسط ارتباك في منطقة الجزاء.

وكادت المباراة تنتهي بفوز البحرين ولكن المنتخب الإيراني أدرك التعادل في الدقيقة الثالثة من الوقت المحتسب بدل الضائع بهدف سجله مجتبى جباري من متابعة لكرة اصطدمت بالعارضة.

الإصابة تبعد فالكاو عن كلاسيكو مدريد

□ مدريد/ وكالات

باتت مشاركة المهاجم الكولومبي راداميل فالكاو في دربي العاصمة الإسبانية بين فريقه أتلتيكو مدريد وريال مدريد، محل شك بعد تشخيص الإصابة التي تعرض لها في تدريبات منتخب بلاده.

وقالت صحيفة (آس) الإسبانية إن التشخيص الطبي الذي خضع له اللاعب كشف أنه يعاني من تمزق في عضلة الفخذ الأيمن وهي الإصابة التي قد تبعده عن الملاعب ١٥ يوما.

ويضيّف الريال أتلتيكو يوم ٢٦ من الشهر الحالي على ملعب البرنابيو.

ونُقل لاعب أتلتيكو فالكاو الخميس الماضي إلى أحد المستشفيات بعد تعرضه للإصابة خلال أحد تدريبات منتخب بلاده بمدينة بارانكيا الكولومبية،وغادر فالكاو معسكر منتخب بلاده ومن المنتظر عودته إلى إسبانيا ليفحص من جديد على يد أطباء الفريق الإسباني ويبدأ عملية التعافي.

فالكاو مهدد بعدم المشاركة في ديربي العاصمة

اختيار لندن لتضييف بطولة قوى العالم ٢٠١٧

□ باريس/ رويترز

اختار الاتحاد الدولي لألعاب القوى لندن لتضييف بطولة العالم عام ٢٠١٧.

وتفوقت لندن على الدوحة في الصراع على تضييف البطولة التي تقام كل عامين وذلك للمرة الاولى في تاريخها.

واحتفل فريق عرض لندن لتضييف البطولة الذي يضم سيباستيان كو رئيس اللجنة المنظمة لاولمبياد ٢٠١٢ ووزير الرياضة هيو روبرتسون ورئيس بلدية لندن بوريس جونسون والبطل الاولمبي السابق دنيس لويس بالنصر بعد اعلان لامين دياك رئيس الاتحاد الدولي فوز مدينتهم.

وكانت لندن والدوحة هما المدينتان الوحيدتان المرشحتان لتضييف البطولة، وسوف تنظم موسكو بطولة العالم عام ٢٠١٣ وسبق اختيار العاصمة الصينية بكين لتضييف بطولة ٢٠١٥.

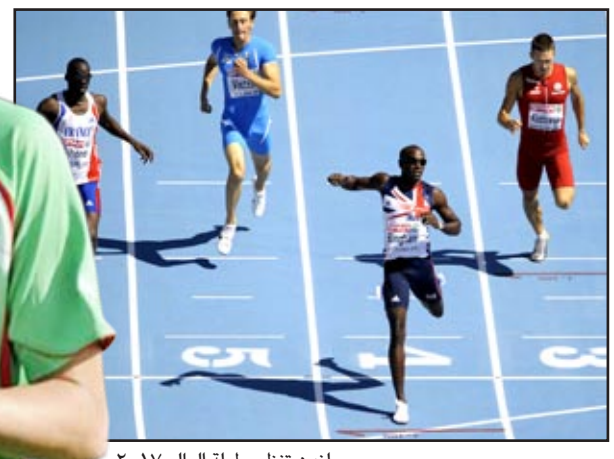

لندن تنظم بطولة العالم ٢٠١٧

لوب يفوز ببطولة العالم للراليات

□ لندن/ رويترز

فاز الفرنسي سائق سيتروين سيباستيان لوب ببطولة العالم للراليات للمرة الثامنة على التوالي وهو رقم قياسي غير مسبوق بعد انسحاب منافسه الوحيد على اللقب الفنلندي ميكو هيرفونن من رالي بريطانيا بسبب عطل في سيارته بعد تعرضها لحادث.

وقال متحدث باسم فريق فورد إن سيارة هيرفونن تضررت بشكل كبير.

واضاف المتحدث: "بالتأكيد خرج من السباق ولن يعود اليه."

وبدأ لوب السباق الختامي للموسم في الصدارة برصيد ٢٢٢ نقطة مقابل ٢١٤ نقطة لهيرفونن بينما كان رصيد سائق سيتروين سيباستيان اوجيه ١٩٣ نقطة إلا انه تعرض هو الآخر لحادث الخميس الماضي وخرج من السباق.

بودبوز مرشّح لجائزة الكرة الذهبية الجزائرية

□ الجزائر/ وكالات

يتنافس سبعة لاعبين بينهم ستة محترفين في الخارج على جائزة الكرة الذهبية الجزائرية لعام ٢٠١١، التي تمنحها سنويا صحيفتا "الهداف" و"لوبيتور".

ويعد رياض بودبوز نجم فريق نادي سوشو ابرز المرشحين لنيل الجائزة، بالنظر إلى المستوى اللافت الذي يقدمه مع فريقه منذ مدة بالدوري الفرنسي، مما جعله محل اهتمام أندية كبيرة.

وسيجد بودبوز في طريقه مجيد بوقرة مدافع نادي لخويا القطري والفائز بالجائزة العام الماضي ورفيق جبور مهاجم نادي اولمبياكوس اليوناني وحسان يبدة لاعب خط وسط نادي غرناطة الاسباني والعربي هلال سوداني مهاجم فيتوريا جيماراتش البرتغالي وجمال الدين مصباح مدافع نادي ليتشي الايطالي.

وضمت القائمة لاعبا واحدا يلعب في الدوري الجزائري وهو حسين مترف لاعب وسط نادي شبيبة القبائل.

ويتصدر أمير سعيود لاعب نادي الاسماعيلي المصري قائمة المرشحين لجائزة أحسن لاعب صاعد، ولكنه قد يجد منافسة شرسة خاصة من إبراهيم بدبودة مدافع نادي لومان الفرنسي، كما ضمت قائمة المرشحين سيد احمد عواج مهاجم نادي مولودية وهران وجمال بلعمري مدافع نصر حسين داي.

رياض بودبوز

ريوس وكلوزه جاهزان لتمثيل الماكينات

□ بون/ د ب ا

من المتوقع أن يتماثل ماركو ريوس للشفاء من اعتلال في المعدة وأن يتعافى ميروسلاف كلوزه من التهاب في الركبة قبل مباراة المنتخب الألماني أمام نظيره الهولندي ودياً يوم الثلاثاء المقبل.

ولن يتمكن ريوس لاعب وسط بوروسيا مونشنغلادباخ وكلوزه مهاجم لاتسيو الإيطالي من اللحاق بالمباراة أمام أوكرانيا التي تقام في وقت لاحق.

وأوضح مونشنغلادباخ أن ريوس استأنف التدريبات وسينضم إلى الفريق عقب عودته من كييف، وكذلك من المتوقع ان ينضم كلوزه لقائمة الفريق.

وقال يواخيم لوف المدير الفني للمنتخب الألماني في كييف: إنه كان يخطط في البداية إلى الدفع بريوس وكلوزه منذ البداية، ولكن الثنائي على الأرجح سيشاركان في المباراة أمام هولندا في هامبورغ.