العدد (2230) السنة التاسعة- الثلاثاء (23) آب 2011 ◆ http://www.almadapaper.com - E-mail: almada@almadapaper.com

مطالبات بتأهيل معمل الحديد والصلب

□ البصرة / المدى

طالب رئيس كتلة الأحرار في البصرة مازن المازني، ، وزير الصناعة والمعادن بتفعيل وتشغيل شركة الحديد والصلب العائدة في البصرة والمتوقفة عن العمل منذ عام ٢٠٠٣ فيما ذكر مدير عام الشركة وكالة أن المصنع أحيل الى شركة أجنبية بتكلفة ٤٦٦ والأعمال تستمر لأربع سنوات. وأوضح المازني "نطالب وزارة الصناعة بتأهيل وتشغيل الشركة العامة للحديد والصلب المتوقفة منذ عام ٢٠٠٣ "، مشيرا الى أنه تم " تخصيص مبلغ قدره ١٤٠ مليار دينار عراقي وأعلنت مناقصته في وقت سابق وتنافست عليه عدة شركات إلا انه لم يتم توقيع عقد رسمي مع أي منها" .وأضاف ان "هناك مشكلة أخرى هي تأخير اختيار المدير العام للشركة ولماذا هذا التهاون علما انه تم ترشيح ثلاث مهندسين يتمتعون بمؤهلات مقبولة ومستعدون لتغيير واقع الشركة ". وتابع "وهناك ايضا مشكلة تتمثل في خطورة التلوث الموجود في الشركة مع العلم ان الوزارة خصصت له مبلغ قدره مليار دينار عراقي منذ سنوات ولكن دون جدوى ".من جهته قال رسول الساعدي المدير العام وكالة " مصنع الحديد والصلب قد أحيل الى شركة اجنبية وتكلفة العقد هي ٤٦٦ مليار ، ويدار كمشروع مستمر على مدى أربع سنوات".وأوضح "كانت المرحلة الأولى بتكلفة ٥٤ مليار لتأهيل مصنع الدرفلة ، وقد أحيل على شركة بريمر التركية ، وهو ضمن ميزانية ٢٠١٠".وأضاف "في عام ٢٠١١ تم تخصيص ٩٠ مليار من وزارة الصناعة لتأهيل مصنع الصلب والخدمات الهندسية وأحيل على نفس الشركة(بريمر التركية)"، لافتا الى أن "العقد حاليا في أروقة الوزارة بدائرة العقود، وأن الوزارة لديها طلبات من الشركة الأجنبية ، التي استجابت لهذه الطلبات والقضية في طريقها الى الحل ".وتابع "كما خصصت الوزارة نحو ٢٠٠ مليار لبناء محطة كهرباء ومعمل حديد إسفنجي على ميزانية ٢٠١٢ ".وأشار الى" تأهيل معمل الأنابيب الذي استمر العمل فيه من ٢٠٠٨ الى ٢٠١٠ ".وتعرض معمل الحديد والصلب ،الذي انشأ في سبعينات القرن الماضي الى عمليات تخريب في عامي ١٩٩١ و٢٠٠٣ وكانت الثانية الأكثر ضررا بحيث سويت اغلب مصانعه بالأرض لتعرضه للنهب والسلب والمعمل من المعامل الإستراتيجية في البلاد ويشتغل فيه آلاف الموظفين.

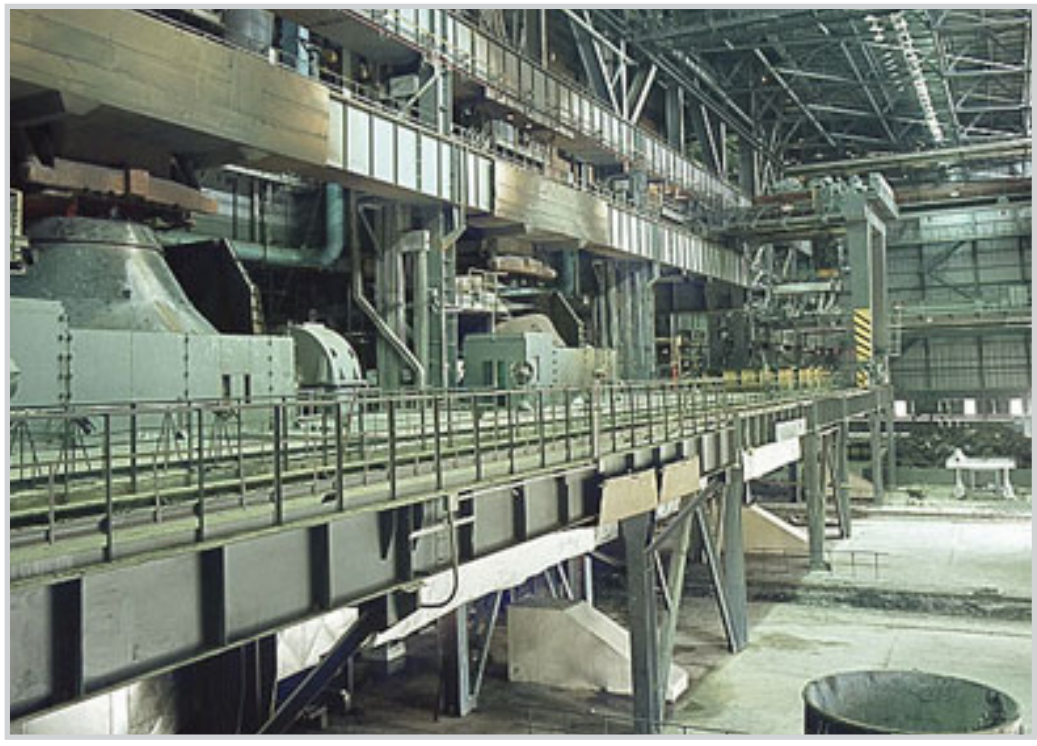

البيئة : اختيار ٩ محطات طمر للمواد الخطرة

□ بغداد / المدى

توقعت وزارة البيئة أن هذا العام سيشهد بناء أول مطمر الصحي للمواد الخطرة.

وقال مصدر مسؤول في الوزارة :ان الوزارة اختارت تسعة محطات منتخبة في عموم العراق، متوقعاً أن العام سيشهد الانتهاء من اختيار الموقع والبدء بإنشاء هذا المطمر الصحي للمواد الخطرة، مشيراً الى أن الدائرة الفنية في الوزارة تعمل على هذا الجانب بالتعاون مع فريق مختص، مؤكداً الى أن هاتين الجهتين قد أنجزتا مع دائرة المسح الجيولوجي تحديد الأراضي التي يمكن أن تكون مكبا للمواد الصحية الخطرة.

وأكد أن الوزارة ستقوم بدفن المواد الخطرة للجيش الأميركي والتي لا تحتاجها بالصناعة في هذا المطمر الصحي.وكانت لجنة الصحة العامة في مجلس محافظة ديالى قد حذرت من مشروع خطر تجري مناقشته في وزارة البيئة، يهدف إلى إقامة مطامر لنفايات سامة يحتوي بعضها على مواد مشعة في بعض مناطق المحافظة، مؤكدة أن أهالي ديالى يرفضون تحول أرضهم إلى مقبرة للنفايات السامة.

وقالت رئيسة اللجنة زينب حسوني في تصريحات صحفية إن وزارة البيئة عمدت مؤخراً إلى مناقشة مشروع إنشاء مطامر للنفايات السامة الصادرة عن المنشآت الصناعية في مناطق قرة تبة وقضاء بلدروز ضمن الحدود الإدارية لمحافظة ديالى.

وأضافت حسوني أن بعض تلك النفايات تحتوي على مواد مشعة تؤثر بشكل خطر على البيئة وصحة المواطن، معتبرة أن المشروع غير مقبول بكافة مراحله ولا يمكن السكوت عنه، كما أن أهالي المحافظة +يرفضون أي مشروع يحول أرضهم إلى مقبرة للنفايات السامة تدفع الأجيال المقبلة ثمنها باهظاً. وأشارت حسوني إلى أن مجلس المحافظة سيدرس حيثيات الموضوع بشكل مفصل مع المتخصصين ومسؤولي دائرة البيئة في المحافظة للإعلان عن قرار رسمي يؤكد الرفض الحازم لأي مشروع يهدف إلى جعل المحافظة مكاناً للنفايات السامة.

ولفتت حسوني إلى أن المحافظة تعاني الكثير من المشاكل والإشكالات، فيما تعمد بعض الوزارات إلى تأزيم الأوضاع فيها، عبر تنفيذ مشاريع لا تخدم المواطن بل تزيد همومه وأمراضه على حد سواء،

ذي قار تشهد بوادر انفراج الأزمة بين رئيس مجلس المحافظة ونائبه

□ الناصرية / حسين العامل

بعد اتهامات بالفساد تصاعدت على مدى شهر كامل بين رئيس مجلس محافظة ذي قار قصي العبادي ونائبه عبد الهادي موحان لاحت في الافق بوادر انفراج الازمة التي كادت ان تعطل مجمل اعمال مجلس المحافظة حيث جرى تاجيل معظم اجتماعات المجلس الدورية خلال الفترة التي تفاعلت فيها الازمة .وفي تغير لافت في طبيعة تصريحات نائب رئيس مجلس المحافظة اكد عبد الهادي موحان في تصريحات صحفية انه قام بسحب طلب استجواب رئيس مجلس المحافظة ، مؤكدا انه تم حلحلة الكثير من الأمور بعد توضيحها من قبل الأخير وأضاف موحان في تصريح لشبكة اخبار الناصرية ، انه كان متأكدا من إن رئيس المجلس لديه حرص ومسؤولية على إنجاح عمل مجلس المحافظة في الأمور الإدارية والمالية ، مشيرا إلى ان بعض الموظفين في مجلس ذي قار يقع على عاتقهم التقصير الذي أدى إلى التقدم بطلب الاستجواب .وكان نائب رئيس مجلس محافظة ذي قار قد وجه تهما بالفساد وشطب محررات رسمية لرئيس مجلس المحافظة ولوح في وقت سابق من هذا الشهر بمقاضاته عبر محكمة القضاء الاداري، مؤكدا في تصريحات صحفية وجود أدلة تثبت تهم الفساد المالي والاداري التي وجهها لرئيس المجلس.

واشار موحان عقب انفراج الازمة إلى انه تم الاتفاق على إحالة بعض القضايا العالقة إلى محكمة القضاء الإداري ، مشيرا إلى ان رئيس مجلس محافظة ذي قار صاحب مسيرة جهادية مضيئة ، كانت له الكثير من المواقف في تقريب الرأي والرأي الآخر .

وشهد مجلس محافظة ذي قار خلال الفترة القصيرة الماضية حراكا واسعا بين الكتل السياسية الممثلة في المجلس وذلك لحلحلة الخلاف بين رئيس المجلس ونائبه وهو الامر الذي يتوقع المراقبون انه اسفر عن انفراج الازمة بين الطرفين .ويتكون مجلس محافظة ذي قار الذي يضم ٣١ عضوا من خمس كتل سياسية هي قائمة ائتلاف دولة القانون (١٣) عضوا وتيار الأحرار المستقل (٧) أعضاء وشهيد المحراب والقوى المستقلة (٥) أعضاء وتيار الإصلاح الوطني (٤) أعضاء وحزب الفضيلة الإسلامي يضم عضوين .

الأنبار تضع خطة أمنية خلال عطلة عيد الفطر

□ الأنبار / المدى

كشف مصدر أمني مسؤول في قيادة عمليات شرطة الأنبار، أمس الاثنين، عن وضع خطة أمنية مشتركة لحماية المدنيين خلال أيام عيد الفطر بمشاركة الجيش والشرطة وجميع الأجهزة الأمنية الأخرى.

وقال النقيب خميس الدليمي إن "القيادات الأمنية في الأنبار وضعت خطة مشتركة لحماية المدنيين خلال أيام عيد الفطر بمشاركة أكثر من ١٣ ألف عنصر امني في عموم أقضية ونواحي الأنبار لإفشال أي مخطط (إرهابي) قد يستهدف الأبرياء". على حد قوله.وأضاف ان "الخطة تتضمن حماية المواقع الترفيهية والمتنزهات والحدائق والأسواق التجارية، وتكثيف تواجد عناصر الأمن في مدن العاب الأطفال، مع تحديد مخارج ومداخل كل موقع وعدم ايقاف المركبات والدراجات الهوائية والنارية داخل التجمعات الجماهيرية". واشارالدليمي الى انه "سيتم تنفيذ حملة امنية واسعة النطاق في المناطق التي سيتم تحديدها وفق الخارطة الامنية والتي اعطيت لها ثلاث درجات: مناطق ساخنة، ومتوسطة، ومستقرة امنياً، للبحث عن المطلوبين ومخابئ الأسلحة والمتفجرات".وبيّن ان "العلمية الأمنية التي تم وضعها لحماية المدنيين أيام عيد الفطر ستشرف عليها قيادات الجيش والشرطة بشكل مشترك، مع متابعة الوضع الامني الميداني من قبل مسؤولي القواطع في مدن الانبار".وأوضح الدليمي ان "طيران الجيش سيوفر أي دعم امني للقوات البرية في عمليات التفتيش او عند حدوث أي خرق لمعالجته دون إلحاق أية خسائر بين المدنيين وممتلكاتهم مع تعاون قوات الشرطة النهرية".

عين

مسلسل قديم

■ عبد الخالق كيطان

إذا كنا غير متخصّصين بمكافحة الإرهاب، ولا ناقة لنا ولا جمل بخطط المخابرات، ولا نفهم كثيراً بعلم الجريمة، ومع ذلك نردد يومياً القول أن تكرار العمليات الإرهابية التي تنفذ في العراق خلال السنوات السابقة، بالسيناريو ذاته، يؤشر حقيقة مفادها ان المنفذين هم كتلة واحدة، إذا كنا نقول ذلك، ونكرره نهاراً جهاراً، فلماذا تظل أجهزتنا المتخصصة تتعامل مع الموضوع بطريقة أكثر من بدائية؟

وللسنة الثالثة على التوالي تحدث تفجيرات رمضان في المحافظات نفسها، وخاصة النجف والكوت، العمليات الإجرامية المدانة بأعلى الأصوات، والتي ذهب ضحيتها العشرات من الأبرياء يوم الاثنين الماضي، تكشف عن طريقة متكررة في ضرب الناس، سواء بالسيارات المفخخة، أو بالأحزمة الناسفة، أو بالعبوات مختلفة الأشكال. المهم في الخطة عناصر المباغتة، والتزامن في التفجيرات، واستهداف شرائح معينة في كل هجمة.

واكتشاف ما تقدم لا يحتاج إلى عبقرية، ولا محللين استراتيجيين، بل إلى قليل من النباهة، والحرص. وأنت إذا ركبت أي وسيلة نقل عام فستكتشف أن المواطنين الذين يشاركونك الرحلة يكررون الجمل ذاتها التي اكتشفتها للتوّ، فكيف تغيب مثل تلك الجمل عن بال العاملين في الأجهزة الأمنية والمخابراتية الداعمة؟

ومن سخريات القدر أن يكون مصير أبنائنا وبناتنا بيد نائب برلماني حمّل قناة "بغداد" الفضائية مسؤولية الدم العراقي لأنه يعتقد أن هذه القناة بعرضها مسلسل "الحسن والحسين" قد أثارت النعرات الطائفية. بالطبع لم يقل لنا السيد النائب المحترم كيف والتفجيرات طالت مناطق شيعية وسنية على حد سواء، مع أنني أعرف إجابته الافتراضية: حتى يضيع الأثر!

ألم أقل لكم أن الموضوع هو مسلسل قديم؟

فالأجهزة الأمنية، ومن ورائها العاملون في السياسة، شغوفون جميعهم بمسألة البحث عن مسببات للإرهاب الأعمى في العراق، ولأنهم عجزوا عن إيجاد تلك الأسباب ظهرت نظريتهم حول المسلسل التلفزيوني. فالعراق يعيش في نعيم ما بعده نعيم. يظهر الواحد منهم في شاشات التلفزيون ليتحدث عن العراق بوصفه سويسرا الشرق، وإذا ما رفعت صوتك بكلمة نظر إليك شزراً وذكّرك بزمان مضى. تقول له: يا مولاي، المسألة ليست مقارنة بين عهدين، بل البحث المنطقي في بلد ثرواته لا تقدّر، وميزانيته الأعلى في المنطقة، ومع ذلك، فناسه يعيشون في صرائف ورجالهم يبحثون عن الخلاء وبأيديهم "بركانهم" الموروثة!

لقد بحث ساستنا وقادتنا الأمنيون عن سبب معقول يدفع بالإرهابيين إلى ضرب بغداد ومدننا الأخرى في الصميم، فلم يجدوا غير المسلسل الذي تعرضه عدد من القنوات من بينها قناة "بغداد"، متصورين أن هذه القناة تحقق نسب المشاهدة الأولى في العراق (مع كامل احترامي للقناة والعاملين فيها).. وبالطبع، فإن الدخول للنفق الطائفي، بالنسبة لساستنا وقادتنا الأمنيين، هو أسهل الحلول إذا ما أرادوا الزوغان من قضية حساسة. إنها السكين التي يضعونها تحت رقابنا كلما سألنا سؤالاً ما. فالطائفية مرض، بل وباء، عصف بنا وكان الذي كان.

أترحّم على الذين سقطوا في هذا الأسبوع بلا ذنب. وأضع يدي على قلبي لئلا يتطور سجال الاتهامات فيصيب، بنيرانه الصديقة الماكرة أيضاً، هذه الجهة أو تلك، ويتطور الموضوع فيعود إلى المربع الطائفي الأول... وبين هذا وذاك... أتمنى أن يستمع أكبر مسؤول أمني في العراق لتحليلات المواطنين البريئة للعمليات الإرهابية، أسبابها ودوافعها، فذلك ابلغ وأجدى من تقارير مئات الضباط الذين يقضون أوقاتهم عادة بالجلوس وراء المكاتب المكيفة.

زراعة كربلاء تنجز (٢٤٠) معاملة خاصة بسيارات الفلاحين

□ كربلاء / المدى

تستمر مديرية زراعة كربلاء بترويج معاملات السيارات الخاصة بالفلاحين والمزارعين المشمولين بقرار مجلس الوزراء المرقم (٢٧٤ في ٢٠٠٩) و بتوجيه من وزارة الزراعة والمتضمن النظام الخاص باستيراد سيارات الحمل (٢) طن فما دون بحسب المسؤول عن تدقيق معاملات السيارات في المديرية .وقال المهندس الزراعي احمد أزهر أمس الاثنين "تم انجاز ما يقارب (٢٤٠) معاملة من تاريخ البدء ولغاية١١/٨/ ٢٠١١ من المعاملات الخاصة بالسيارات للفلاحين والمزارعين بموجب آلية عمل تتضمن قيام الفلاح بمراجعة الشعبة الزراعية في منطقته مع جلب مستمسكاته الأصولية (هوية الأحوال المدنية وشهادة الجنسية وبطاقتي السكن والتموينية) إضافة إلى صورة قيد الطابو للأرض أو العقد الزراعي المثبت باسمه على أن تكون المساحة التي يملكها (٥) دونمات أو أكثر إذا كان بستانا و(٣٠) دونما إذا كان طابو زراعيا و إذا كانت الأرض مزروعة بالتبغ فتكون المساحة المطلوبة (٣) دونمات مع نسخة مصورة عن أوراق السيارة (المنفيس) .اما بموجب قانون (٣٥ و١١٥و١١٧) اي عقد زراعي وغير محدد به المساحة .وأضاف أزهر : وبعد إكمال الإجراءات الخاصة بمعاملته في الشعبة الزراعية يراجع مديرية الزراعة / الشعبة القانونية لإجراء التعهد الخطي وبعدها يراجع قسم التخطيط والمتابعة لغرض التدقيق وبعد إكمال إجراءات المعاملة تدرج وتثبت في سجل خاص ثم ترسل لشعبة الحاسبة الالكترونية لإدخال المعلومات الخاصة بالمعاملة وفق برنامج معد من قبل الوزارة وطبعها على قرص(CD) ثم ترسل إلى الوزارة قسم الحاسبة الالكترونية كوجبة وضمن فترة كل (١٥- ٣٠) من الشهر .وأوضح بعد إكمال المعاملات وإرسالها إلى الوزارة تقوم بتوحيد المعاملات لكافة المحافظات وترسلها إلى مديرية المرور العامة وتقوم الأخيرة بدورها ترسل المعاملات الخاصة لكل محافظة إلى المديريات التابعة لها في تلك المحافظة.

فقدان مستمسكات

فقدت مني شهادة الجنسية المرقمة (٠٩٥١٨٩) والصادرة بتاريخ ٢٠٠٨/٨/١٦ والبطاقة الشخصية المرقمة (٠٠٢٣٣٢٠٣) سجل (٢٠٨) صحيفة (٤١٤١٧) على من يعثر عليها تسليمها الى ادارة صحيفة المدى.

وله الشكر والتقدير

صادق الصائغ

وزارة الصناعة والمعادن
الشركة العامة للمسح الجيولوجي والتعدين

المناقصة المرقمة ٢٤/م/م ج ت/٢٠١١

إنشاء مطحنة لطحن الملح الصناعي المغسول في مملحة السماوة

تدعو الشركة المقاولين والشركات المقاولة كافة من ذوي الخبرة والاختصاص المشاركة بالمناقصة الخاصة إنشاء مطحنة لطحن الملح الصناعي المغسول في مملحة السماوة مراجعة القسم التجاري في مقر الشركة الكائن في بغداد- ساحة الأندلس قرب مستشفى ابن النفيس للحصول على وثائق المناقصة التي تتضمن المواصفات الفنية المطلوبة والشروط مقابل مبلغ قدره (٥٠٠٠٠) دينار غير قابل للرد او الاطلاع عليها من خلال موقعنا الالكتروني www.geosurviraq.com وموقع الوزارة www.industry.gov.iq علماً ان آخر موعد لتقديم العطاء نهاية الدوام الرسمي ليوم الاحد المصادف ٢٠١١/٩/١٨ وفي حالة مصادفة يوم الغلق عطلة رسمية يكون اليوم الذي يليه هو يوم الغلق.

- تقدم العطاءات بثلاثة ظروف مختومة يثبت عليها اسم الشركة ورقم المناقصة واسم المادة، الأول فني والثاني تجاري والثالث يحتوي المستمسكات وتشمل:
١- شهادة تسجيل الشركة لدى وزارة التجارة مصورة.
٢- تأمينات أولية بنسبة ١٪ من مبلغ العطاء بصك مصدق او خطاب ضمان من مصرف عراقي معتمد او سندات القرض العراقية على أن تستكمل باقي الـ٥٪ من قيمة العطاء عند رسو المناقصة.
٣- كتاب عدم ممانعة من الهيئة العامة للضرائب بالاشتراك بالمناقصات نافذ لهذا العام.
٤- قائمة بالأعمال المماثلة مؤيدة من جهات التعاقد.
٥- وصل شراء المناقصة (نسخة أصلية).
٦- هوية تصنيف المقاولين على أن يكون اقل حد الصنف العاشر في الأعمال الإنشائية
- يتحمل من ترسو عليه المناقصة اجور نشر الإعلان.
- الشركة غير ملزمة بقبول أوطأ العطاءات.
- تدعو الشركة كافة المشاركين لحضور المؤتمر الذي ينعقد في مقرها للإجابة على الاستفسارات في الساعة العاشرة صباحاً قبل سبعة أيام من تاريخ الغلق.

المدير العام

TENDER ADVERTISMENT
MINSTRY OF INDUSTRY AND MINERALS
UR STATE CO. FOR ENG. INDUSTRIES
TENDER NO :29/ T/ UEI / 2011
SUBJECT: supply qty. 400 km. simi product to ACSR 12020/mm2 In (USA)
((Advertised for first time))

The company invites suppliers who are specialized and have experience to participate in tender No. (29 /T/UEI/2011) in U.S. Dollar to supply the material mentioned above. They have to get in touch with the company main office in ALNassiriyha city or Baghdad bureau of our company located in AL- Karradah,AL-Bou -Joma a house No. 139- Abu Noaas street - beside deana hotel (mobil No. 07811651506) to get tender papers of price (50000) Iraqi dinar nonrefundable and to hand the offers in the offers box in companys headquarter at the end day of the closing date in 3 oclock PM on(Tuesday 13/ September /2011) .
Instruction for submitting offers as following:-
- The tender offer should be with three envelops (commercial, technical, and company documents) stamped and marked with the name of company, the tender No. & name of the material. Including the following :-
- Establishment certificate of the company.
- The participants should present bid bond in the envelope with an amount of (1% from the total value of the offer) as bank check certified by official letter from that bank or bank guarantee from Iraqi bank (private or governmental) certified by an official letter issued from the concerned bank, and signed by general manger or the authorized director or who is on behalf of them to ensure that letter, it required presenting bank guarantee limiting in its validity not less than four months from tender closing date. The guarantee letter should include the statement (bid bond). The bid bond shoud be obligate by company name or general manager name or any one of founded.
- The foreign company have not branch or not authorized in Iraq can send the value of pay the tender to Rafidain Bank / Alnassir square – account No. 11679.
- Duty free certificate issued from taxes general corporation for year (2011)
- Tender purchasing receipt.
- The company not obliged to accept the lower offers.
- The awarded company should pay the cost of publishing & the last advertising.
- Neglecting offers which havent the tender condition.
NOTES
-The general condition and specification for the tender will be on the company website is (www. ureng Iraq.com)
And the ministry website is (www.industry .gov.iq)
-If the date of closing accident an official holiday, the next day will be the date of closing .
- The company invites all the participants to attend the meeting in company headquarter to reply for all enquiries, nine oclock in the morning on Monday (29 / 8 /2011).
- Also The company invites all participants to reporting the procedures of the opening the offers at the first oclock of the following day of the closing date: E-mail : urscoe @ yahoo.com
With best regads

D.G . JALIL M.ALI
16 /8/ 2011

وزارة الصناعة والمعادن
شركة اور العامة للصناعات الهندسية

رقم المناقصة (٢٩/م/أ ص هـ/٢٠١١)

اعلان مناقصة (تجهيز ٤٠٠ كم اسلاك المنيوم مقواة بالصلب نصف مصنع ACSR ٢٠/١٢٠ mm٢) (بالدولار) - إعلان للمرة الاولى

تدعو الشركة المجهزين من ذوي الخبرة والاختصاص للأشتراك في المناقصة المرقمة (٢٩/م/أ ص هـ/٢٠١١) بالدولار لتجهيز المادة المذكورة اعلاه فعلى الراغبين مراجعة مقر الشركة الكائن في مدينة الناصرية او مكتب بغداد العائد لشركتنا الكائن في منطقة الكرادة ــ البوجمعه ــ رقم الدار ١٣٩- شارع ابو نؤاس – مجاور فندق ديانا السياحي (رقم الموبايل ٠٧٨١١٦٥١٥٠٦) للحصول على اوراق المناقصة لقاء مبلغ قدره (٥٠٠٠٠) خمسون الف دينار غير قابل للرد وتودع العطاءات في صندوق العطاءات في مقر الشركة نهاية الدوام الرسمي ليوم الغلق الثلاثاء المصادف ١٣ /٩/ ٢٠١١ وعلى ان :-
- يقدم العطاء بيد مخول الشركة بثلاث ظروف مختومة ومنفصلة ومثبت عليها اسم الشركة ورقم المناقصة واسم المادة , الاول فني الثاني تجاري والثالث للمستمسكات المطلوبة وتشمل :
• شهادة تأسيس الشركة
• يلتزم المشارك بالمناقصة بتقديم تأمينات اولية ١٪ من قيمة العطاء بموجب صك مصدق بالدينار العراقي او كفالة مصرفيه ضامنة عن طريق مصرف عراقي معتمد مجاز (حكومي او اهلي) معزز بكتاب رسمي صادر من المصرف المختص وبتوقيع المدير العام او المدير المفوض او من ينوب عنهما ويؤيد فيه صحة صدور هذا الخطاب حيث يتطلب تقديم خطاب الضمان تمديد مدة صلاحية لا تقل عن اربعة اشهر من تاريخ غلق المناقصة مع ذكر عبارة (تأمينات أولية). وتكون التأمينات باسم الشركة او باسم المدير المفوض او باسم احد المؤسسين حصراً.
• بالنسبة للشركات الاجنبية التي ليس لها فرع او وكيل في العراق يتم ارسال قيمة شراء المناقصة الى مصرف الرافدين فرع ساحة النصر / رقم الحساب ١١٦٧٩.
• براءة الذمة من الهيئة العامة للضرائب نافذة لعام ٢٠١١
• وصل شراء المناقصة
- يمكن الاطلاع على مواصفات المادة المطلوبة وكذلك الشروط العامة للمناقصة على موقع الشركة الالكتروني وهو كالآتي (www.urengiraq.com)
- وموقع الوزارة الالكتروني وهو كالآتي :- (www.industry.gov.iq)
- الشركة غير ملزمة بقبول اوطأ العطاءات.
- يتحمل من ترسو عليه المناقصة اجور النشر والاعلان الاخير.
- يهمل أي عطاء غير مستوفي لشروط المناقصة .
- اذا صادف تاريخ يوم الغلق عطلة رسمية فيكون اليوم الذي يليه هو تاريخ غلق المناقصة .
- تدعو الشركة كافة المشاركين لحضور المؤتمر المنوي عقده في مقرها للإجابة على الاستفسارات في الساعة (التاسعة صباحا) من يوم الاثنين المصادف (٢٩ /٨ /٢٠١١).
كما تدعو الشركة كافة المشاركين لحضور اجراءات فتح العطاءات الساعة الاولى من الدوام الرسمي لليوم التالي لتاريخ غلق المناقصة البريد الالكتروني E-mail:urscoe@yahoo.com

هاشم علي حسين
و. المدير العام
٢٠١١/٨/١٦

فقدان

فقدت مني هوية الأحوال المدنية باسم (عواطف زيد عبد الصاحب) والصادرة من مديرية بلد .

يرجى ممن يعثر عليها تسليمها إلى جهة الإصدار.

جمهورية العراق - مجلس النواب

العدد:٤٩٤٦٦٩
التاريخ:٢٠١١/٨/٢١

إلى/ الشخص الثالث محمد حسن عبد الجليل
م/ إعلان تبليغ

تحية طيبة...

لإقامة المدعية(سمر قاسم حسن السهيل) الدعوى المرقمة (٤٩٤٦٦٩) أمام هذه اللجنة في الكرخ الثانية الذي ادعت فيه إن العقار المرقم(٣٦٢٣/٢ م ٢٠ داودي) والذي يعود لها ولجهولية محل إقامتك وحسب شرح القائم بالتبليغ. اقتضى تبليغك بصحيفتين محليتين على موعد المرافعة الموافق (٢٠١١/٩/١٣م) الساعة التاسعة صباحاً وفي حالة عدم حضورك او وكيل عنك وسوف تجري المرافعة بحقك غيابياً وعلناً وفق القانون.... مع التقدير.

القاضي عبد الحسين محسن جبار العيساوي
رئيس اللجنة القضائية
فرع الهيئة/ الكرخ الثانية
٢٠١١/٨/٢١

جمهورية العراق
وزارة الداخلية
مديرية الجنسية العامة
مديرية شؤون الأحوال المدنية
الواقعات

العدد:٢١٠٨٢
التاريخ:٢٠١١/٨/٢١

إعلان

أقام المدعي (يحيى ثامر حسن) دعوى قضائية لتبديل الاسم المجرد لابنته القاصر وجعله (زمرد) بدلاً من (مجتبى) فمن له الاعتراض مراجعة هذه المديرية خلال عشرة أيام من تاريخ النشر وبعكسه سيتم النظر في الدعوى وفق أحكام المادة (٢١) من قانون الأحوال المدنية رقم (٦٥) لسنة ١٩٧٢ المعدل

اللواء الحقوقي
ياسين طاهر الياسري
مدير الجنسية العام