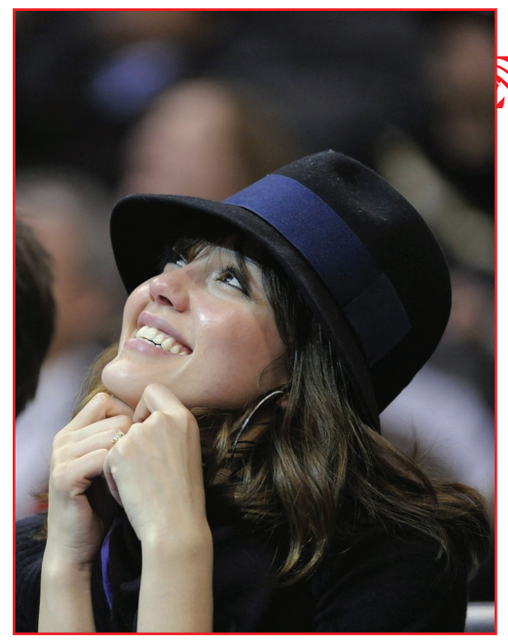

الممثلة الاميركية جيسيكا ألبا بين الجمهور في أثناء أحد الاحتفالات بلوس انجليس

النجمان براد بيت وانجلينا جولي خلال حضورهما حفل توزيع جوائز نقابة ممثلي الشاشة السنوية الخامسة عشرة

كايتي ستام ملكة جمال انديانا التي أختيرت ملكة جمال الولايات المتحدة لتمثيل أميركا في حفل ملكات جمال العالم لعام 2009

المدى

Editor-in-Chief
Fakhri Karim
Al Mada
General Political daily
9 Feb 2009
http://www.almadapaper.com
Email: almada@almadapaper.com

20 صفحة
500 دينار

ERBIL INTERNATIONAL HOTEL
فندق اربيل الدولي
مطعم بيخال
الان أكلة الباجة على الغداء
كل يوم جمعة
للحجز: ٠٧٥٠٤٦٤٠٧٨٤ - ٠٧٧٠٦٥٤٨٠٠٨

العدد عشرون من مجلة (ألــق بغداد)

بغداد / نورا خالد

صدر عن دائرة المشاريع في امانة بغداد العدد عشرون من مجلة الق بغداد الشهرية وتضمن العدد مجموعة من المواضيع التي تخص مشاريع امانة بغداد منها شارع المتنبي استعاد عافيته وعدد من التحقيقات عن بلديات المناطق في بغداد وكذلك مشروع تأهيل ساحة ابن فرناس ومقام الخضر يشمخ من جديد ومواضيع فنية متعددة عن الموشح والخط العربي وصالات العرض السينمائي.

(بائــع الجمّــار) مــا زال يجــوب شوارعنــا!

أفــراح شــوقي
بغداد

مررت به وانا اجتاز تقاطع شارع باب المعظم، كان يروم تعديل وقفته بعربته الصغيرة التي ملأها بجمار النخيل الأبيض الشهي، وقد تجمع حوله المارة للشراء سألته ، ماذا تبيع؟ فقال الا ترين انه (الجمار)أم أنك لاتعرفينه..شعرت بالحرج وسارعته، اقصد هل لاتزال هذه المهنة قائمة؟ابتسم محدثي علي (ابو حسين) بعد ان علم بهويتي الصحفية وقال: انها مهنتي منذ ٣٥عاماً ، وما زلت امتهنها برغم صعوباتها، فعملية تقطيع النخيل للوصول الى لبها امر ليس يسيراً، وعادة ما احصل على قطع النخيل مجاناً من اصحاب البيوت ممن يعمدون لقطع النخيل لبناء مشتملات او تغيير شكل الحديقة وماشابه لاقوم فيما بعد بتقطيعها للوصول الى (الجمار) الذي يفضله الكثير من الناس لاهميته الصحية فهو مفيد لأضطرابات المعدة وامراض السكري ويحتوى على معادن كثيرة مفيدة للجسم. وماذا تحتاج من ادوات للوصول الى اللب؟ قال: استعمل المنشار الكهربائي او (طبر) او السكين الخاصة بالتكريب لاستخراج (الجمار) من النخلة الكاملة النمو واستغرق نحو نصف ساعة لاستخراجه في حين قد يستغرق غير المختص ساعات طويلة.واستدرك محدثي قبل ان يقول:

من خلال عملي عرفت ان النخيل المقطوع يمتاز بأمكانية بقائه طويلا قبل ان يموت لفترة تصل الى ٦ اشهر تقريباً وبأمكاننا ان نعاود زراعته في الأرض ليزدهر من جديد.، وكم يبلغ سعركيلو الجمار؟ سعره مرتفع عادة فهو يتراوح مابين (١٠-١٢) الف ديناراً لانحسار القائمين على استخراجه وصعوبة العملية ايضاً، واقوم باستخراج اكثرمن لب شجرة واحدة لابيعها بالجملة لبائعي العربات، في السابق كانوا يستخدمون لب النخيل (الجمار) في صنع العنبة المعروفة بأم اللب وهي من اجود الأنواع اضافة الى امكانية طبخه في بعض الوصفات بديلاً عن مادة اللحم.

المطرب الشاب حسام علي :
الغنــاء الســبعيني مدرســة غنائيــة

بغداد/ مؤيد عبد الوهاب

في الحفلات التي يقيمها المثقفون، تجده حاضراً بعوده وصوته الجميل ، انه حسام علي المطرب الشاب الذي برز في برنامج عراق ستار عام ٢٠٠٥ في اثناء وجوده في المدى التقيته فقال:

عشقي الغناء والتلحين يتجسد في ألة العود التي هي اساس كل لحن شرقي وعراقي..فهي تحوي كل السلالم الشرقية.

شيئاً نجحت في برنامج عراق ستار على قناة السومرية عام ٢٠٠٥ في الغناء ..هل قدم هذا البرنامج لك شيئا؟

× البرنامج اضاف لي الكثير فهو واجهني مع الجمهور كما جعلني احفظ معظم الاغاني التراثية وهي فرصة للتعرف على الفنانين والملحنين وحتى العازفين ..

×ما مشاكلك مع قناة السومرية ؟

×ما سر عشقك الغناء السبعيني ؟

× الغناء السبعيني مدرسة غنائية متكاملة من حيث الاداء والكلمات والالحان ..فحين نستمع الى ألحان كوكب حمزة ومحسن فرحان ومحمد جواد اموري وطالب القره غولي بأصوات قحطان العطار او ياس خضر او حسين نعمة..تجد نفسك امام فن مبدع من الصعب ان يتكرر الان ..وسيكون هدفي في المستقبل ان اصل الى مستوى ياطيور الطايرة او الريل وحمد او ياحريمة

×لماذا نراك دائماً في حفلات المثقفين؟

. المثقف يعطي الفنان حقه، وبإمكانه تقييمه، فضلاً عن الشعور بالارتياح لهم وانا اؤدي اغنيات الكبار.

× هل لديك تعاون مع واحد من الملحنين الذين ذكرتهم؟

. انا احب الحان محسن فرحان ، وهو الان بصدد تقديم لحن لي، واكون سعيداً به، ما دام جاء من فنان كبير مثل فرحان.

مشــاهــدات

صيدلية خافرة

بعد عودة الامن الى ليل بغداد ، نحتاج لعودة الصيدليات الخافرة، ولاسيما في المناطق ذات الكثافة السكانية، وزيادة في الاطمئنان لاباس ان تكون احدى دوريات الشرطة ، بالقرب من الصيدلية بهذا يضمن المواطن حصوله على الدواء المطلوب ، حتى وان كان الوقت ليلاً، فهل تفعلها الجهات ذات العلاقة؟

جمال الشارع

عاد الجمال لشارع السعدون، بعد ان أزيلت الحواجز منه، وبدأ ليله يستعيد عافيته شيئاً فشيئاً ، كم جميل ان تزيل الحواجز الاخرى في الشوارع الرئيسة ببغداد، وان تفتح المنافذ التي تطل على شارع ابي نواس، في الاقل تقلل من شدة الزحام على شارع السعدون، وتجعل للسيرانسيابيته.

المجانين

من الظواهر السلبية في شوارع بغداد هذه الايام ، كثرة المجانين الذين يتوزعون هنا وهناك. انها مهمة الرعاية الاجتماعية ، الاهتمام بهؤلاء وادخالهم الى المصحات الخاصة ، لنضمن عودتهم ثانية الى المجتمع.

في العمــارة ولادة طفلــين برأس واحــد

المدى/ الوكالات

شهد مستشفى الصدر العام في مدينة العمارة، السبت، ولادة طفلين توأمين ملتحمين وبرأس واحد في حالة نادرة الحدوث في مستشفيات العراق.

وقالت الدكتورة ايمان خماس مديرة قسم الأطفال في المستشفى ان حالة التوأمين كانت "غريبة إذ ولد وفي بطنه طفل اخر من دون رأس ومشوه خلقياً"، وانهما كاناعلى قيد الحياة.

وأضافت د/ ايمان ان هذه الولادة "نادرة الحدوث سواء في مدينة العمارة او على مستوى العراق" استخدام الام الحامل بعض العقاقير الطبية ومن دون استشارة الطبيب الاختصاص "إضافة إلى تعرضها إلى تلوث إشعاعي".

وكانت محافظة ميسان قد شهدت خلال عام ٢٠٠٨ ولادات غريبة ومنها ولادة الطفل الحلقومي بسبب وجود بعض المخلفات الحربية التي غالبا ماتحتوي على مواد مشعة وخاصة في المناطق الريفية والشعبية.

متنزه على هيئة جبل في الحلة

بابل / أقبال محمد

باشرت بلدية الحلة تنفيذ مشروع أنشاء متنزه الجبل في ساحة التربية الواقعة في تقاطع نادر وقال المهندس محمود عباس المشرف على المشروع أن الشركة المنفذة باشرت أعمالها لانجاز هذا المشروع الترفيهي لابناء محافظة بابل والذي يتمثل بأنشاء جبل بأرتفاع ٩م وبقاعدة ٧٥م موضحاً أن هذا المتنزه والذي يتخذ شكل جبل يتكون من ست حلقات على غرار الجنائن المعلقة الأثرية التي تعد من عجائب الدنيا السبع مشيراً إلى أن قمة هذا الجبل تحتوي على نافورة ماء إضافة الى شلالات جانبية مضيفاً الى أحتواء المشروع على ساحات خضر ومشاتل جانبية إضافة الى ألعاب أطفال منوهاً إلى أن نسبة الانجاز في المشروع بلغت ٢٥٪ ومن المؤمل أن يتم تسليم هذا المشروع نهاية العام .

تراوحت ألوان أزياء 2009 بين الاسود والرصاصي والابيض ولأغلب المصممين

صــباح الخــير..

أول أوبرا عراقية

يستعد الفنان حيدر منعثرلتقديم اول عمل اوبرالي عراقي حيث تم الاتفاق مع الشاعر محمد علي الخفاجي على تقديم مسرحية شعرية (سنمار) حيدر منعثر اخبر صباح الخير المدى ان الاستعدادات تجري للبدء بهذا العمل الاوبرالي واضاف منعثر انه تم تكليف الفنان رائد جورج بوضع الموسيقى والالحان للاوبرا .

الملاك في دار دور

ستدور كاميرا المخرج جمال عبد جاسم لتصوير المسلسل الكوميدي دار دور والذي سيقوم ببطولته الفنان قاسم الملاك الذي تحدث لصباح الخير المدى قائلا ان مسلسل دار دور مسلسل كوميدي يتناول حياة عائلة عراقية ويسلط الضوء على معاناة هذه العائلة جراء ما يجري في بغداد ويضيف الملاك اشتركت مع الكاتب فلاح عبد اللطيف في كتابة المسلسل الذي اتمنى ان يلاقي صدى لدى المشاهدين.

أغنية إلى أوباما

وجه الشاعر كريم العراقي رسالة الى الرئيس الامريكي اوباما ضمنها امال واحلام الانسان العراقي الرسالة على شكل اغنية بعنوان (رسالة انسان) ستقدم بصوت الفنانة الاردنية ديانا كرزون.

قيس وليلى

مسرحية هاملت تحولت الى قصة حب عربية بعنوان قيس وليلى هذا ما اخبر به صباح الخير مناضل داود مخرج ومعد العمل الذي قال: احاول من خلال هاملت شكسبير ان اقدم قصة حب باطار عربي ولهذا استعرت اسمي قيس وليلى . المسرحية ستقدم في المسرح الوطني وهي من تمثيل اسيا كمال وازادوهي صموئيل وفائزة جاسم.

فلاح روسي يبتكر ملابس شتائية لأبقاره

موسكو / الوكالات

في روسيا، وجد مزارعو قرية أوميكان الروسية أنفسهم مجبرين هذا الشتاء على تفصيل حمالات أثداء للحفاظ على صحة وتدفئة ضروع أبقارهم حماية لها من التجمد، في مواجهة حملات صقيع فظيع، بعدما سجلت درجات الحرارة انخفاضا مخيفا في منطقتهم زاد على درجة ٤٠ تحت الصفر. وفي حديث أدلى به المزارع كريفوشابكين، مبتكر الحمالات البقرية، لصحيفة نمساوية أوردت النبأ، قال إن زوجته ظنت أنه أصيب بالخبل عندما عرض عليها فكرته، وطلب منها مساعدته في تفصيل تلك الحمالات باستخدام نوع معين من القماش، بعد فشل محاولاتهم حماية الأبقار والحفاظ عليها بدهن حلماتها بأثقل أنواع الدهون. وتابع، أن استخدام الحمالات القماشية أثبت نجاحه، ولقيت فكرته نجاحا فائقا في القرية، حتى أنها تسربت كموضة ضرورية إلى القرى المجاورة.

فلــة تغني لحنــاً لمحمد عــبده

بيروت/ الوكالات

تستعد فلة الجزائرية لإصدار ألبومها الخليجي الاول ،والذي تتعاون فيه مع كبار الملحنين في الخليج، منها فنان العرب محمد عبده والملحن اليماني أبو بكر سالم. يذكر أن فلة انهت خلافاتها مع الشاعر صفوح شغالة،حيث تم الصلح مباشرة على الهواء مع جومانا بو عيد في برنامج « كلمة فصل»وأكدت عودة التعاون الفني بينهما مجددا في الألبوم القادم، بينما أكد هو من جهته في اخر مقابلة له بأن الصلح شكلي وقام به نزولا عند رغبة جومانا بوعيد.