الرياضي

ملحق رياضي اسبوعي
يصدر عن مؤسسة المدى
للاعلام والثقافة والفنون

رئيس مجلس الادارة رئيس التحرير
فخري كريم

4 صفحات
يوزع مجانا مع جريدة المدى

العدد (1185) الاربعاء (26) آذار 2008
No. (1185) Wed. (26) March

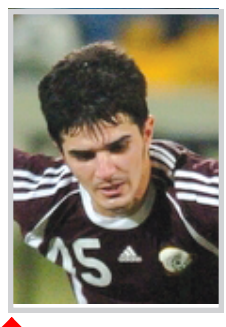

انتداب المجنسين لا ينفع ص٢

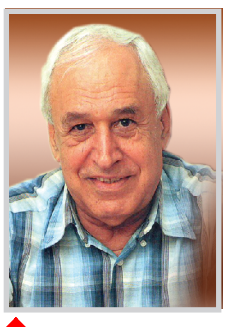

الحلوة والمرة في برنامج البدري ص٣

رسالة من امرأة عراقية الى المنتخب ص٤

فوساتي يستنجد بالجماهير القطرية في موقعة للتاريخ والدروس

اسود حمد يستعدّون لزلزلة السد بضربات لا ترد

جورج فوساتي رعب وحذر مبررين!

الاسد الواثق نور صبري حامي عرين ابطال اسيا.. عدسة محمد الراوي

كتب : خليل جليل

مرة اخرى تتجه انظار الملايين من عشاق كرة القدم العراقية الى واحدة من ابرز المهمام الكروية حيث يخوض منتخبنا الوطني مساء اليوم مواجهة مصيرية امام نظيره القطري ضمن تصفيات المجموعة الآسيوية الاولى وفي اطار الجولة الثانية المؤدية الى نهائيات كاس العالم ٢٠١٠ في جنوب افريقيا ولايختلف اثنان سواء في قطر او هنا في شارعنا الكروي حول اهمية هذه المباراة التي تبرز في واجهة هذه الجولة التي سترسم الى حد كبير ملامح صورة المنافس الحقيقي في دائرة الصراع على خطف احدى بطاقتي التأهل الى الدور النهائي من التصفيات بعد ان حقق المنتخب الاسترالي خطوة جيدة في الجولة الاولى قطع بها نوعاً ما مسافة مهمة على طريق التصفيات مما يجعل منتخبنا يجد نفسه اليوم ضمن دائرة الصراع من اجل الاقتراب الاكثر من احدى بطاقتي التأهل.

ومن المؤكد ان تجعل هذه الاعتبارات الى جانب خصوصية التحدي التقليدي بين المنتخبين لقاء اليوم مفتوحا على صراع مرتقب مثير لتثبيت الاقدام في المشوار فالفوز يعني المضي بقوة اكبر باتجاه مشوار التاهل وخلافاً لذلك لاتتوفر فيه تقريبا اية فرص جديدة للتعويض فالاحتمالات المعقدة والسيناريوهات الغامضة تبقى ملازمة لأي طرف اذا ما اخفق في تحقيق خطوة حيوية عبر فوز ثمين مساء اليوم.

ولاينكر احد حقيقة مطلقة عكست واقعيتها الوقائع والاحداث خلال الفترة القريبة الماضية وقبلها في اكثر من مناسبة ان منتخبنا الوطني يجد نفسه عادة في ادق الظروف واكثر المراحل حساسية حتى يتمكن من الظهور بقوة وابراز قدرته على التحدي كما يدرك منتخبنا وجهازه التدريبي الجديد ان لقاء قطر يعني الكثير الكثير فالنسبة للمدرب عدنان حمدفهو ينتظر فرصة جيدة لاثبات قدرته في قيادة هذا المنتخب الذي عجز سلفه النرويجي اولسن عن الصمود والبقاء معه وسعي حمد لاعادة امجاده مع منتخبه والحال نفسه للاعبي المنتخب حامل لقب كاس اسيا ٢٠٠٧ فها هم الان في اختبار حقيقي

وعلى المحك المنطقي لاثبات الثقل القاري والاعلان عن الاستعداد لتخطي العراقيل الصعبة وعبور الحواجز الصعبة ايضا.

والمنتخب القطري واحد من اشكال هذه الحواجز

وطالما ان مباراة اليوم ستؤثر كثيرا في خارطة المشوار صوب الدور النهائي لتصفيات المونديال وتدفع من يخرج منها بفوز لافت الى مسافة ابعد في طريق التصفيات من المؤمل ان تجعل هذه العوامل طرفي اللقاء على درجة كبيرة من التعبئة والاستعداد لمواجهة هذه الموقعة او المعركة الكروية وهي لاتخرج عن مؤشر الاقتراب من بطاقة التاهل او الابتعاد عنها في ظل اي تعثر او تلكؤ وهذا سيجعل لقاء اليوم الملتهب ساحة لصراع مرتقب وسباق محموم من اجل شيء واحد وليس غيره يتمثل بنقاط كاملة لفوز حيوي يجعل هذا الطرف او ذاك على اعتاب جولة جديدة مقبلة بوتائر اكبر وبسقف مرتفع من الآمال.

من جانبه اكد مدرب منتخبنا الوطني عدنان حمد ان مهمة قطر لن تكون سهلة على الاطلاق لكن هذا لايمنع من تقديم مباراة قوية نريد منها ان نفوز ولانريد ان نخرج منها بغير ذلك وان صعوبة الارض والجمهور ندركه جيدا لكن مسألة لعب المنتخب خارج قواعده اصبح أمراً مألوفاً لنا

واضاف: الذي يتسلح باسماء خاض معها اكثر من مناسبة لنا ثقة كبيرة بلاعبينا وثقة مطلقة بتخطي قطر في هذه الجولة.

وانهى منتخبنا الوطني مساء امس الثلاثاء تحضيراته النهائية لمباراة اليوم حيث اجرى وحدة تدريبية اخيرة على ملعب جاسم بن حمد في نادي السد مكان المباراة.

ومن المنطقي ان تكون اوجه التحدي في هذا اللقاء ستختلف كثيرا عن منطق التاريخ وحقائق القاءات الماضية التي تمتد بين المنتخبين العراقي والقطري لاكثر من ثلاثين عاما تقريبا، فالمنتخب القطري بات واحدا من المنتخبات التي تمثل قوى ضاربة متمثلة بمجموعة من اللاعبين المجنسين فضلا عن طبيعة التحضيرات المكثفة السرية والمعلنة

وفي المقابل يراهن منتخبنا في هذه المهمة المرتقبة علي ايمان وقناعة لاعبيه بان ما واجهه سابقاً لم يكن اقل حدة، بل اكبر من مجمل المشاكل الفنية التي يعانيها في كل تجمع لكنه سرعان ما يتغلب على هذه الملابسات ويكون رده عليها بنتائج طيبة.

وبرغم المعطيات التي اشرتها المباراة الودية الاخيرة لمنتخبنا امام الكويت وخرج منها بتعادل سلبي لكن تبقى قوى عدنان حمد بارزة في خط هجومه الذي عاد الى الاعتماد عليه مرة اخرى بوجود افضل اسلحته التي جربها في نهائيات اولمبياد اثينا ٢٠٠٤ وخليجي ١٧ وكذلك عناصره الدفاعية التي يعتقد بانها تجعل مجريات الامور في مأمن واطمئنان كحيدر عبد الامير وعلي حسين رحيمة وامامهما في الوسط هوار ملا محمد وقصي منير. وفي عودة لمجريات الاستعداد الذي سبق هذه المباراة نرى ان منتخبنا استفاد من تحضيرات كانت غير منتظمة في بادئ الامر عندما بدأ تجمعا في دبي استمر اربعة ايام ثم انتقل الى الكويت لينتظم في محطة تدريبية قصيرة ايضا خاض خلالها لقاءً ودياً اختبارياً لايرقى الى مستوى التجريب الحقيقي لكنه كان لقاءً مهماً في جميع الاحوال عندما كان فرصة جيدة امام المدرب عدنان حمد لتجريب اوراقه وكيفية تطبيق استراتيجيته

وفي عودة ايضا الى الماضي غير القريب نرى ان منتخبنا التقى مع نظيره القطري في اربع وعشرين مباراة انتهت لمصلحة منتخبنا ١١ مباراة وفاز القطريون بخمس مرات وانتهت بالتعادل ثماني مباريات.

ويبدو واضحاً ان حمد سيعتمد في مهمته الطارئة في الجولة الثانية من التصفيات على اسماء عديدة يراهن عليها كلما اجتاز فيها اكثر من مناسبة ماضية تلك المجموعة التي رافقته كثيرا كما يتذكر جمهورنا الكروي في مناسبات مهمة وحققت تحت قيادته نتائج طيبة يسعى لتحقيقها مجددا.

من جهة اخرى أستنجد جورج فوساتي المدير الفني للمنتخب القطري لكرة القدم بالجماهير القطرية لمساندته في مباراته الثانية امام منتخبنا الوطني التي ستقام في الساعة السادسة والنصف من مساء اليوم بتوقيت بغداد على ملعب نادي السد في الجولة الثانية لتصفيات المجموعة الاولى المؤهلة لمونديال العالم ,٢٠١٠

وقال في تصريحات صحفية: ان العنابي بأشد الحاجة الى المساندة من كل الشعب القطري وكل من يقيم في دولة قطر في لقاء العراق المهم خاصة وان اللاعبين يحتاجون مثلاً لمساندته القوية وانني اعتبر ان المساندة القوية للفريق في هذه المباراة مهمة جداً ولا بد ان يثبت الشعب القطري للعالم كله انه يحب منتخب بلده وليس فوساتي المدير الفني للفريق. واكد فوساتي ان المنتخب الوطني العراقي الذي فاز بكأس آسيا العام الماضي لم يختلف كثيراً عن المنتخب الحالي بشكل عام حيث انه من خلال متابعته لشرائط الفيديو لمبارياته الاخيرة لم يجد أي اختلاف كلي ومستواه في لقاءه الاخير امام الكويت ربما لم يكن جيداً ولكن هذا لا نأخذه في الاعتبار خاصة وان هذه المباراة ودية، اضافة الى ان المدير الفني الحالي عدنان حمد قام بتغيير خطة اللعب في الشوط الثاني واجرى العديد من التغيرات وهذا ما كنت افعله في المباريات الودية ولم يكن يرضي البعض.

واضاف: ان الفكر الاساسي للمنتخب الوطني العراقي لم يتغير كثيراً ويمكن ان يكون هناك تغيير في مستوى اللاعبين في خطة المباراة فقط.

واشار فوساتي الى انه يحترم المنتخب الوطني العراقي بشدة ولكن عنده ثقة كبيرة في لاعبيه بتحقيق الفوز والحصول على النقاط الثلاث خاصة وان المنتخب القطري خلال هذه الفترة لا ينقصه أي شيء سوى الفوز في هذه المباراة.

السوداني يناشد وزير الشباب والرياضة لانقاذ حياته

بغداد/ المدى

ناشد الزميل عدنان السوداني وزير الشباب والرياضة المهندس جاسم محمد جعفر من اجل إنقاذ حياته بعد ان تعرض الى وعكة صحية خطيرة إثر إصابته بتصلب الشريان التاجي وارتفاع الكولسترول في الدم ما الزمه إجراء عملية جراحية بسرعة عاجلة.

واضاف السوداني : "انني اتوسم خيراً بمعالي الوزير لإبداء المساعدة الماسة بتحمل نفقات علاجي في الخارج لاسيما انني خدمت الصحافة الرياضية عقداً ونصف من الزمن وضحيت بصحتي من أجل الكلمة الشريفة ومواكبة جميع الانشطة الرياضية مرافقا وفودنا في منافساتها خارج العراق ومؤديا واجبي بامانة ونزاهة خالصتين .وختم قوله : لايسعني الا ان اوجه شكري وتقديري للموقف الذي أبداه اعضاء الهيئة العامة في الاتحاد العراقي للصحافة الرياضية في موقفهم المشرف معي وكذلك جميع المسؤولين في المؤسسات الرياضية لابدائهم روح التعاون وانقاذي من محنتي سائلا الله ان يلبسني ثوب العافية لأتمكن من العودة سريعاً الى بلاط السلطة الرابعة .

عدنان السوداني

عباس: المواجهة العراقية- القطرية حد فاصل لبلوغ الآمال المونديالية

بغداد / المدى

قال امين السر العام للاتحاد العراقي لكرة القدم أحمد عباس: إن مهمة منتخبنا أمام قطر لا تشبه باقي اللقاءات، لخصوصية التحدي المتبادل فيها نظرا لطبيعة الصراع بين المنتخبين الذي سيرسم الكثير من ملامح مشوار التأهل صوب مونديال جنوب إفريقيا، وكلاهما يبحثان عن انعطافة رئيسة ومهمة على طريق التأهل بعد أن فقدا شيئا كبيرا في الجولة الأولى. وأضاف عباس ان: المنتخبين قادمان إلى مواجهة بشعار واحد عنوانه الفوز وحده، والفوز هنا يعني المضي بقوة في المشوار، وخلافا لذلك يعني مواقف معقدة من الصعب إيجاد الحلول لتعديل المسار وتصحيح الأوضاع، فكل شيء أصبح مرتبطا بهذه المواجهة وبخصوص إفادة المنتخب القطري من أرضه وجمهوره في مثل هذه المباراة قال عباس: لقد اعتدنا من اللقاءات العراقية-القطرية المهمة والمصيرية أن تتحول عادة إلى أشبه بالنهائيات، فالكل في قطر يدخل مراحل استعداد لافتة من مسؤولين وجمهور ولاعبين، وهذا شيء طبيعي ومشروع في كرة القدم، وهناك العديد من المناسبات يتحول فيها الجمهور القطري إلى عامل مهم وحيوي لمنتخبه، لكن بالمقابل يتمكن منتخبنا في مثل هذه الظروف الصعبة أن يجد نفسه مقارعاً قوياً ونداً من دون هوادة أمام أي منتخب آخر سواء القطري أو غيره، طالما المواجهة تمثل له حدا فاصلاً.

احمد عباس

حشد إعلامي عراقي كبير لمؤازرة منتخبنا في جولة التحدي

بغداد / حيدر مدلول

بدأ العديد من القنوات الفضائية العراقية تخصيص فقرات موسعة من أوقات بثها إبتداءً من يوم امس لمناسبة اللقاء المثير الذي سيجمع منتخبنا الوطني مع المنتخب القطري حيث حشدت طواقمها واعلنت استنفارها لجهود العاملين لديها من اجل دعم منتخبنا اعلاميا ورفع معنويات لاعبينا عبر فتح خطوط الاتصال مع الجمهور العراقي داخل البلاد وخارجها واجراء لقاءات مع نجوم الكرة العراقية السابقين ممن لعبوا ضد المنتخب القطري في فترات سابقة مؤمنة ستوديوهات تحليلية تضيف فيها المدربين والصحفيين الرياضيين من اجل كشف اوراق المباراة. وقال مدير القناة الرياضية العراقية محمد خلف : إن توجيهات صدرت بشأن استمرار العاملين في القناة لمدة ٧٢ ساعة من اجل تهيئة وتقديم برامج خاصة عن المباراة ووضع المشاهد الكريم في قلب الحدث .واضاف في تصريح لـ(المدى) : سبق ان قدمت القناة حلقات خاصة عن دعم المنتخب واجرت لقاءات مع لاعبيه الابطال ويتواجد الان في الدوحة الزميل سلام المناصير لتغطية المباراة عن قرب وتزويدنا بأهم الاحداث التي ترافقها قبل وبعد انتهائها أخذين بنظر الحسبان المساهمة برفع المعنويات والتأثير على الخصم بحملة اعلامية نظيفة مبدياً تعاونه مع جميع وسائل الاعلام المقروءة والمكتوبة والمسموعة من اجل انجاح مهمة الاسود في هذه الجولة المثيرة والتي ستكون ان شاء الله محسومة لصالحنا

محمد خلف